

**UNIVERSIDAD TECNOLÓGICA DE POANAS**  
**“NOTAS A LOS ESTADOS FINANCIEROS”**  
**DEL 01 DE ENERO AL 30 DE JUNIO DE 2024**  
**(Pesos)**

**NOTAS DE GESTIÓN ADMINISTRATIVA**

**1. Autorización e Historia:**

a) Fecha de creación del ente.

La Universidad Tecnológica de Poanas Inicia operaciones el 13 de septiembre de 2011 con una matrícula de 192 alumnos.

El 11 de diciembre de 2011, se publica en el diario oficial de la federación No. 47 el decreto de creación por el que se crea la Universidad Tecnológica de Poanas, como una Institución de Educación Superior, con carácter de organismo público descentralizado del Poder Ejecutivo del Estado de Durango, con Personalidad jurídica, patrimonio propio y con autonomía de gestión. Su domicilio legal se encuentra en la Ciudad de Villa Unión, Poanas, Durango.

b) Principales cambios en su estructura.

En el periodo que se informa la estructura no sufrió cambio alguno.

**2. Panorama Económico y Financiero:**

La Universidad Tecnológica de Poanas opera bajo unas condiciones económico-financieras estables, las cuales han influido para que la Institución trabaje en forma sólida y sistemática en base a la calendarización de un presupuesto de programación de operación anual en base al apoyo de las aportaciones presupuestarias de los subsidios otorgados por el Gobierno Federal y Estatal e ingresos propios.

**Matricula por Nivel y por Carrera:**

<b>CARRERA</b>	<b>TSU</b>
<i>Agricultura Sustentable y Protegida</i>	38
<i>Mecatrónica Área Sistemas de Manufactura Flexible</i>	28
<i>Tecnologías de la Información Área Desarrollo de Software Multiplataforma</i>	26
<i>Operaciones Comerciales Internacionales Área Negocios Internacionales</i>	51
<i>Desarrollo de Negocios Área Mercadotecnia</i>	44
<b>Total Alumnos TSU</b>	<b>187</b>

<b>CARRERA</b>	<b>INGENIERIA</b>
<i>Agricultura Sustentable y Protegida</i>	12
<i>Mecatrónica</i>	20
<i>Logística Internacional</i>	19
<i>Licenciatura en Innovación de Negocios y Mercadotecnia</i>	16
<i>Ingeniería en Desarrollo y Gestión de Software</i>	7
<b>Total Alumnos Ingeniería y Licenciatura</b>	<b>74</b>

**UNIVERSIDAD TECNOLÓGICA DE POANAS**  
**“NOTAS A LOS ESTADOS FINANCIEROS”**  
**DEL 01 DE ENERO AL 30 DE JUNIO DE 2024**  
**(Pesos)**

**3. Organización y Objeto Social:**

a) Objeto social.

- Formar ciudadanos con actitud científica, creativos, con espíritu emprendedor e innovador, orientados a logros y a la superación personal permanente, solidaria y sensible a las realidades humanas, integrados efectivamente y comprometidos con el desarrollo humano de los habitantes del Estado y del país.
- Ofrecer programas de educación superior con las características de intensidad, pertinencia, flexibilidad y calidad, para la formación de técnicos superiores universitarios, así como de profesionales e investigadores aptos para la generación y aplicación de conocimientos y la solución creativa de problemas con un sentido de innovación en la incorporación de los avances científicos y tecnológicos.
- Organizar y realizar actividades de investigación en las áreas en las que ofrezca educación, atendiendo fundamentalmente los problemas regionales, estatales y nacionales, en relación con la necesidad del desarrollo socioeconómico de la entidad.
- Desarrollar funciones de vinculación con los sectores público, privado y social a través de la realización de estudios, programas y proyectos de apoyo técnico en las áreas de su competencia, que se traduzcan en aportaciones concretas para el mejoramiento y mayor eficiencia en la producción de bienes y servicios y la elevación de la calidad de vida de la comunidad.
- Promover el desarrollo de una cultura científico-tecnológica que permita el logro de altos niveles de eficiencia y productividad en el desempeño profesional y laboral, para estar en condiciones de competir exitosamente en el marco de las relaciones de la sociedad global.
- Promover la preservación, transmisión y desarrollo de la cultura regional, estatal, nacional y universal.

b) Principal actividad.

Ofrecer a la sociedad Poanense y de la región, Educación Superior de Calidad, como un medio estratégico para contribuir al aumento de competitividad sustentada en el conocimiento.

Política de Calidad:

c) Ejercicio fiscal.

**UNIVERSIDAD TECNOLÓGICA DE POANAS**  
**“NOTAS A LOS ESTADOS FINANCIEROS”**  
**DEL 01 DE ENERO AL 30 DE JUNIO DE 2024**  
**(Pesos)**

Del 01 de Enero al 30 de Junio de 2024.

d) Régimen jurídico.

Institución de educación superior, con carácter de organismo público descentralizado del Poder Ejecutivo del Estado de Durango, con Personalidad jurídica, patrimonio propio y con autonomía de gestión.

e) Consideraciones fiscales del ente:

- Presentar la declaración y pago provisional mensual de retenciones de Impuesto Sobre la Renta (ISR) por sueldos y salarios.
- Presentar la declaración anual de Impuesto Sobre la Renta (ISR) donde informen sobre los pagos y retenciones de servicios profesionales. (personas morales)
- Presentar la declaración anual de Impuesto Sobre la Renta (ISR) donde se informe sobre las retenciones efectuadas por pagos de rentas de bienes inmuebles.
- Presentar la declaración anual donde se informe sobre las retenciones de los trabajadores que recibieron sueldos y salarios y trabajadores asimilados a salarios.
- Presentar la declaración y pago provisional mensual de Impuesto Sobre la Renta (ISR) por las retenciones realizadas a los trabajadores asimilados a salarios.
- Presentar la declaración informativa anual de subsidio al empleo
- Presentar la declaración y pago provisional mensual de Impuesto Sobre la Renta (ISR) por las retenciones realizadas por servicios profesionales.
- Presentar la declaración informativa mensual de proveedores por tasas de IVA y de IEPS.
- Presentar la declaración y pago provisional mensual de Impuesto Sobre la Renta (ISR) realizadas por el pago de rentas de bienes inmuebles.

f) Estructura organizacional básica.

Estructura Administrativa

**UNIVERSIDAD TECNOLÓGICA DE POANAS**  
**“NOTAS A LOS ESTADOS FINANCIEROS”**  
**DEL 01 DE ENERO AL 30 DE JUNIO DE 2024**  
**(Pesos)**

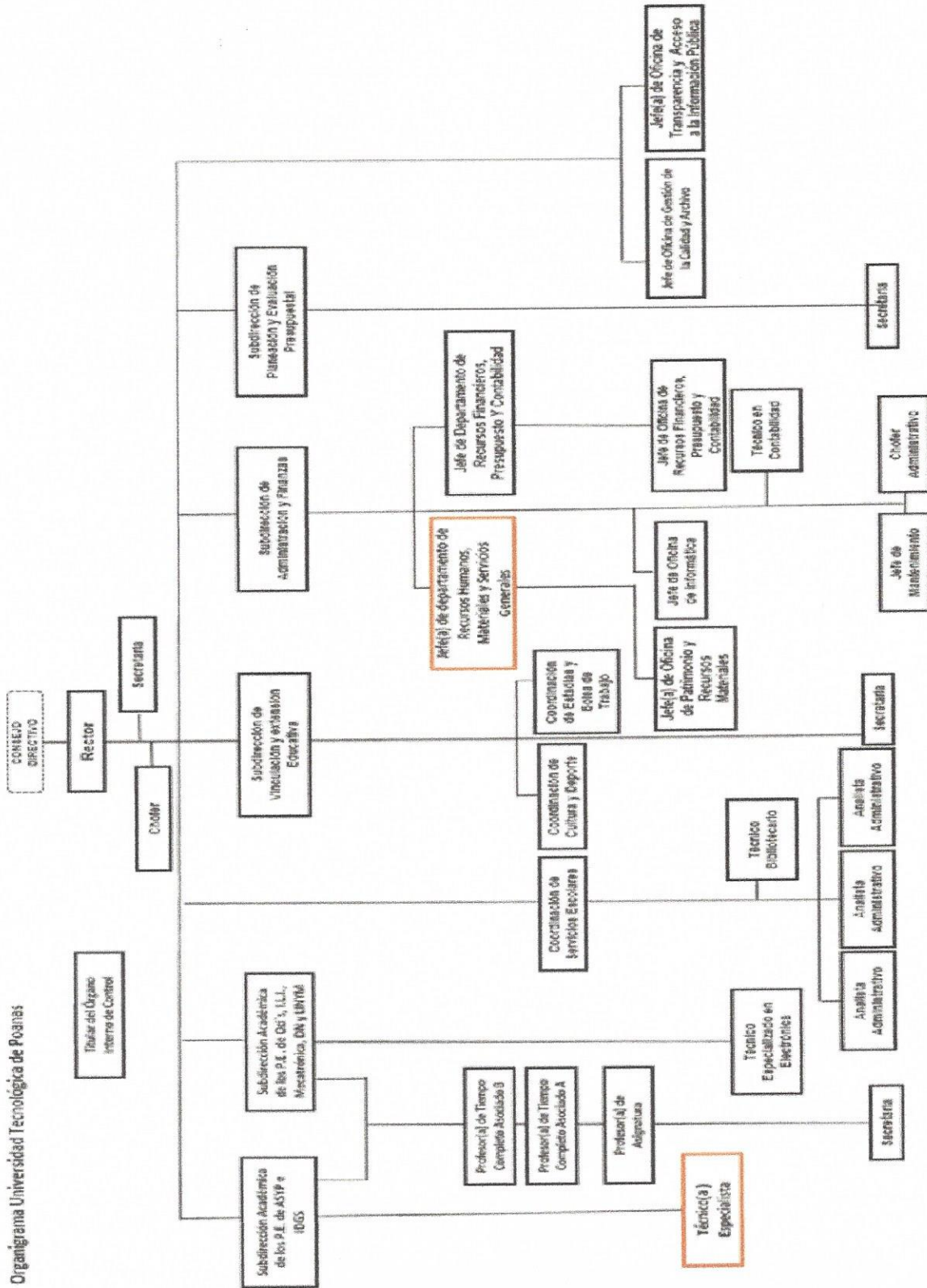

— Personal de la Universidad  
 ..... Depende y/o vigila la Universidad

**UNIVERSIDAD TECNOLÓGICA DE POANAS**  
**“NOTAS A LOS ESTADOS FINANCIEROS”**  
**DEL 01 DE ENERO AL 30 DE JUNIO DE 2024**  
**(Pesos)**

g) Fideicomisos de los cuales es fideicomitente o fideicomisario y contratos análogos, incluyendo mandatos de los cuales es parte.

Fideicomitente: en Fideicomiso del Fondo de Seguridad Social de los Trabajadores de la Universidad Tecnológica de Poanas con número 2004063 en la Institución Bancaria Santander.

**4. Bases de Preparación de los Estados Financieros:**

Se ha trabajado gradualmente en el cumplimiento de la Ley General de Contabilidad Gubernamental y los documentos emitidos por el Consejo Nacional de Amortización Contable (CONAC), para dar cumplimiento en tiempo y forma, considerando los postulados básicos en la emisión de la información financiera, presupuestal y programática.

**5. Políticas de Contabilidad Significativas:**

a) Actualización:

NO APLICA.

b) Informar sobre la realización de operaciones en el extranjero y de sus efectos en la información financiera gubernamental:

Durante el periodo del 01 de Enero al 30 de Junio de 2024, no se han realizado operaciones en Moneda Extranjera, y en todo caso si se realizara alguna, invariablemente el registro se realizará en su equivalente en Moneda Nacional al tipo de cambio del día de la operación.

c) Método de valuación de la inversión en acciones de Compañías subsidiarias no consolidadas y asociadas:

No se tienen acciones de algún otro Ente

d) Sistema y método de valuación de inventarios y costo de lo vendido:

NO APLICA.

e) Beneficios a empleados:

No se cuenta con beneficios.

f) Provisiones:

No se cuenta con Provisiones.

**UNIVERSIDAD TECNOLÓGICA DE POANAS**  
**“NOTAS A LOS ESTADOS FINANCIEROS”**  
**DEL 01 DE ENERO AL 30 DE JUNIO DE 2024**  
**(Pesos)**

g) Reservas:

Se cuenta con un fondo de prestaciones de seguridad social para los trabajadores activos y no activos, que se generó con remanentes del ejercicio 2013 a la fecha, el monto acumulado a la fecha por subcuenta es el siguiente:

<b>SUBCUENTA</b>	<b>MONTO</b>
<i>Seguridad Social</i>	\$ 1,994,978.80
<i>Vivienda</i>	\$ 1,970,185.48
<i>Retiro</i>	\$ 794,472.94
<i>Cesantía y Vejez</i>	\$ 1,401,769.64
<i>Gastos de Administración</i>	\$ 11,304.92
<b>Total</b>	<b>\$ 6,172,711.78</b>

h) Cambios en políticas contables y corrección de errores junto con la revelación de los efectos que se tendrá en la información financiera del ente público, ya sea retrospectivos o prospectivos:

El cambio en las políticas contables se ve del ejercicio 2014 a la fecha provocado por la implementación de los momentos contables de los Ingresos y Egresos normados por el CONAC.

i) Reclasificaciones:

No existe reclasificaciones importantes

j) Depuración y cancelación de saldos:

Se depuran saldos constantemente, de manera que su antigüedad no sea mayor a 90 días.

**6. Posición en Moneda Extranjera y Protección por Riesgo Cambiario:**

a) Activos en moneda extranjera: NO APLICA.

b) Pasivos en moneda extranjera: NO APLICA.

c) Posición en moneda extranjera: NO APLICA.

d) Tipo de cambio: NO APLICA.

e) Equivalente en moneda nacional: NO APLICA.

**7. Reporte Analítico del Activo:**

a) Vida útil o porcentajes de depreciación, deterioro o amortización utilizados en los diferentes tipos de activos:

**UNIVERSIDAD TECNOLÓGICA DE POANAS**  
**“NOTAS A LOS ESTADOS FINANCIEROS”**  
**DEL 01 DE ENERO AL 30 DE JUNIO DE 2024**  
**(Pesos)**

Estos representan todas las adquisiciones de bienes muebles para realizar y facilitar las actividades propias de la Institución, los cuales se registran a valor de adquisición y se deprecian de acuerdo a su fecha de adquisición y parámetros de vida útil a una tasa de:

- Muebles de Oficina y Estantería – Método Línea recta
- Equipos de cómputo y tecnologías de la información – Método línea recta
- Acervo Cultural y Material Bibliográfico – Método línea recta
- Otros mobiliarios y equipos de Administración – Método línea recta
- Equipos y aparatos audiovisuales – Método línea recta
- Mobiliario para aulas, Laboratorios, Talleres y Anexos – Método línea recta
- Mobiliario para Biblioteca – Método línea recta
- Otro Mobiliario y Equipo educacional y recreativo – Método línea recta
- Vehículos y Equipo de Transporte – Método línea recta
- Maquinaria y Equipo de Mantenimiento y conservación – Método línea recta
- Maquinaria y Equipo de Impresión – Método línea recta
- Equipo de Comunicación y telecomunicación – Método línea recta
- Bienes inmuebles – Método línea recta

b) Cambios en el porcentaje de depreciación o valor residual de los activos:

Tratado en el punto anterior.

c) Importe de los gastos capitalizados en el ejercicio, tanto financieros como de investigación y desarrollo:

No se tienen este tipo de gastos

d) Riesgos por tipo de cambio o tipo de interés de las inversiones financieras:

No se tienen inversiones financieras en moneda extranjera

e) Valor en el ejercicio de los bienes construidos por la entidad:

Los bienes construidos durante este periodo de Enero – Junio 2024 se reconocen dentro de ACTIVO a su costo histórico, de conformidad con el artículo 29 de la Ley General de Contabilidad Gubernamental.

f) Otras circunstancias de carácter significativo que afecten el activo, tales como bienes en garantía, señalados en embargos, litigios, títulos de inversiones entregados en garantías, baja significativa del valor de inversiones financieras, etc.:

No se tienen situaciones importantes que afecten los activos del Ente.

**UNIVERSIDAD TECNOLÓGICA DE POANAS**  
**“NOTAS A LOS ESTADOS FINANCIEROS”**  
**DEL 01 DE ENERO AL 30 DE JUNIO DE 2024**  
**(Pesos)**

g) Desmantelamiento de Activos, procedimientos, implicaciones, efectos contables:

No se tienen desmantelamiento de Activos

h) Administración de activos; planeación con el objetivo de que el ente los utilice de manera más efectiva:

Se utilizan los activos con la operación y mantenimiento óptimo.

Adicionalmente, se deben incluir las explicaciones de las principales variaciones en el activo, en cuadros comparativos como sigue:

a) Inversiones en valores:

No se tienen inversiones en valores.

b) Patrimonio de Organismos descentralizados de Control Presupuestario Indirecto:

No se tiene Patrimonio en Organismos descentralizados de Control Presupuestario Indirecto

c) Inversiones en empresas de participación mayoritaria:

No se tiene inversión en este tipo de empresas.

d) Inversiones en empresas de participación minoritaria:

No se tiene inversión en este tipo de empresas.

e) Patrimonio de organismos descentralizados de control presupuestario directo, según corresponda:

<b>Patrimonio Inicial</b>	<b>Patrimonio Final</b>	<b>Variación</b>	<b>Observación</b>
107,810,451.55	123,517,558.52	15,707,106.97	La variación corresponde a la recepción de la última etapa del edificio de docencia 2.

**8. Fideicomisos, Mandatos y Análogos:**

a) Por ramo administrativo que los reporta:

Fideicomiso del Fondo de Seguridad Social de los Trabajadores de la Universidad Tecnológica de Poanas con número 2004063 en la Institución Bancaria Santander.

b) Enlistar los de mayor monto de disponibilidad, relacionando aquéllos que conforman el 80% de las disponibilidades:



**UNIVERSIDAD TECNOLÓGICA DE POANAS**  
**“NOTAS A LOS ESTADOS FINANCIEROS”**  
**DEL 01 DE ENERO AL 30 DE JUNIO DE 2024**  
**(Pesos)**

NO APLICA

**9. Reporte de la Recaudación:**

a) Análisis del comportamiento de la recaudación correspondiente al ente público o cualquier tipo de ingreso, de forma separada los ingresos locales de los federales:

FUENTE DE FINANCIAMIENTO AL 30 DE JUNIO DE 2024	PRESUPUESTO RECAUDADO
FUENTE ESTATAL	6,106,179.00
FUENTE FEDERAL	7,032,920.00
INGRESOS PROPIOS	677,075.20
RECURSOS A FAVOR	4,561.39
<b>TOTAL</b>	<b>\$ 13,820,735.59</b>

b) Proyección de la recaudación e ingresos en el mediano plazo:

Se estima que la recaudación solamente crecerá por los porcentajes permitidos por Ley de año a año.

**10. Información sobre la Deuda y el Reporte Analítico de la Deuda:**

a) Utilizar al menos los siguientes indicadores: deuda respecto al PIB y deuda respecto a la recaudación tomando, como mínimo, un período igual o menor a 5 años.

b) Información de manera agrupada por tipo de valor gubernamental o instrumento financiero en la que se considere intereses, comisiones, tasa, perfil de vencimiento y otros gastos de la deuda.

NO APLICA.

**11. Calificaciones otorgadas o Certificaciones:**

En el periodo que se informa no se tiene información que revelar.

**12. Proceso de Mejora:**

a) Principales Políticas de control interno:

Apego al presupuesto con racionalidad y transparencia

b) Medidas de desempeño financiero, metas y alcance:

Racionar el uso de los recursos, sobre todo en el primer semestre del año para alcanzar el cumplimiento de las funciones para el ejercicio completo.

**UNIVERSIDAD TECNOLÓGICA DE POANAS**  
**“NOTAS A LOS ESTADOS FINANCIEROS”**  
**DEL 01 DE ENERO AL 30 DE JUNIO DE 2024**  
**(Pesos)**

**13. Información por Segmentos:**

Toda la información del Ente, está procesada y se encuentra disponible por Unidad Responsable de realizar las funciones propias.

**14. Eventos Posteriores al Cierre:**

El ente público no tiene hechos ocurridos en el período posterior al que informa, que proporcionen mayor evidencia sobre eventos que le afectan económicamente y que no se conocían a la fecha de cierre.



**15. Partes Relacionadas:**

No existen partes relacionadas que pudieran ejercer influencia significativa sobre la toma de decisiones financieras y operativas.

**16. Responsabilidad sobre la presentación razonable de la información contable**

La información contable está debidamente firmada en cada página de la misma e incluye al final la siguiente leyenda: “Bajo protesta de decir verdad declaramos que los Estados Financieros y sus notas, son razonablemente correctos y son responsabilidad del emisor”.

“Bajo protesta de decir verdad declaramos que los Estados Financieros y sus notas, son razonablemente correctos y son responsabilidad del emisor.”

 <b>DR. OCTAVIO FERNÁNDEZ ZAMORA</b> RECTOR	 <b>C.P.C. NANCY GUADALUPE SANTILLAN RABELO</b> SUBDIRECTORA DE ADMINISTRACIÓN Y FINANZAS
--	---

**UNIVERSIDAD TECNOLÓGICA DE POANAS**  
**“NOTAS A LOS ESTADOS FINANCIEROS”**  
**DEL 01 DE ENERO AL 30 DE JUNIO DE 2024**  
(Pesos)

**NOTAS DE DESGLOSE**

**I. NOTAS AL ESTADO DE ACTIVIDADES.**

**Ingresos y Otros Beneficios:**

INGRESOS POR FUENTE DE FINANCIAMIENTO	INGRESOS POR FUENTE DE FINANCIAMIENTO / RUBRO	JUNIO 2024	DICIEMBRE 2023	OBSERVACIONES
TRANSFERENCIAS, ASIGNACIONES, SUBSIDIOS Y OTRAS AYUDAS	INGRESOS POR SUBSIDIO DEL GOBIERNO FEDERAL	7,032,920.00	10,021,352.40	Ministraciones recibidas durante el ejercicio fiscal
	INGRESOS POR SUBSIDIO DEL GOBIERNO ESTATAL	6,106,179.00	6,977,059.82	Ministraciones recibidas durante el ejercicio fiscal
INGRESOS POR VENTA DE BIENES Y SERVICIOS	INGRESOS PROPIOS	677,075.20	1,589,405.61	Ingresos por inscripciones, credenciales, constancias, títulos, etc.
OTROS INGRESOS	OTROS INGRESOS	4,561.39	737.32	Cursos, Capacitaciones, Apoyo compra robot, Rendimientos Financieros
<b>Total</b>		<b>\$13,820,735.59</b>	<b>\$18,588,555.15</b>	

**Gastos y Otras Pérdidas:**

	JUNIO 2024	DICIEMBRE 2023	OBSERVACIONES
Servicios Personales	5,746,748.88	14,019,811.78	Sueldos por honorarios asimilados a salarios, pago de prestaciones económicas como despena y material didáctico, prima vacacional y gratificación anual, así como prestaciones en especie, apoyo para lentes, canastilla de maternidad y material educativo.
Materiales Y Suministros	457,168.42	1,362,312.21	Pago de combustibles y lubricantes, material de papelería, suministros y

**UNIVERSIDAD TECNOLÓGICA DE POANAS**  
**“NOTAS A LOS ESTADOS FINANCIEROS”**  
**DEL 01 DE ENERO AL 30 DE JUNIO DE 2024**  
**(Pesos)**

			consumibles de equipo de cómputo, artículos deportivos y uniformes para el personal docente y administrativo, herramientas menores y compra de artículos de cafetería.
Servicios Generales	1,383,905.81	3,095,326.04	Pago de servicios básicos como energía eléctrica, telefonía tradicional y celular, servicio postal y fletes, servicio de limpieza, servicio de vigilancia, capacitación y adiestramiento del personal docente, pago de viáticos y pasajes terrestres y aéreos; así como la realización de actividades académicas y culturales para reforzar la educación de nuestros alumnos, entre otros gastos.
<b>Total</b>	<b>\$ 7,587,823.11</b>	<b>\$ 18,477,450.03</b>	

**II. NOTAS AL ESTADO DE SITUACIÓN FINANCIERA.**

**Activo**

**Efectivo y Equivalente.**

	<b>JUNIO 2024</b>	<b>DICIEMBRE 2023</b>
Bancos / Tesorería	12,518,207.98	6,629,655.51
Caja	2,500.00	0.00
<b>Total</b>	<b>\$ 12,520,707.98</b>	<b>\$ 6,629,655.51</b>

**Derechos a Recibir Efectivo y Equivalentes**

	<b>JUNIO 2024</b>	<b>DICIEMBRE 2023</b>	<b>VENCIMIENTO</b>
Deudores Diversos	14,421.28	4,121.44	30 días
<b>Total</b>	<b>\$ 14,421.28</b>	<b>\$ 4,121.44</b>	

**UNIVERSIDAD TECNOLÓGICA DE POANAS**  
**“NOTAS A LOS ESTADOS FINANCIEROS”**  
**DEL 01 DE ENERO AL 30 DE JUNIO DE 2024**  
**(Pesos)**

**Derechos a recibir bienes o servicios.**

	<b>JUNIO 2024</b>	<b>DICIEMBRE 2023</b>
Depósitos en Garantía	62,294.00	62,294.00
Anticipo a Proveedores	3,298.80	965.00
<b>Total</b>	<b>\$ 65,592.80</b>	<b>\$ 63,259.00</b>

**Inventarios.**

No Aplica

**Almacenes.**

No aplica

**Inversiones Financieras.**

No Aplica

**Bienes Muebles, Inmuebles e Intangibles.**

CONCEPTO	COSTO DE ADQUISICIÓN	METODO	Depreciación acumulada A JUNIO 2024	Características del Bien
Bienes Inmuebles	99,813,673.64	LINEA RECTA	- 19,260,383.01	Estado físico bueno
Mobiliario y Equipo de Administración	12,101,584.41	LINEA RECTA	- 11,423,563.08	Estado físico bueno
Mobiliario y Equipo Educativo y Recreativo	801,508.22	LINEA RECTA	- 777,002.60	Estado físico bueno
Vehículos Y Equipo De Transporte	3,392,012.00	LINEA RECTA	- 2,878,368.67	Estado físico bueno
Maquinaria, Otros Equipos Y Herramientas	10,142,025.70	LINEA RECTA	- 9,027,109.58	Estado físico bueno
Equipo Instrumental, Médico y de laboratorio	54,220.00	LINEA RECTA	- 37,954.00	Estado físico bueno
<b>Total</b>	<b>\$126,305,023.97</b>		<b>\$ - 43,404,380.94</b>	

**UNIVERSIDAD TECNOLÓGICA DE POANAS**  
**“NOTAS A LOS ESTADOS FINANCIEROS”**  
**DEL 01 DE ENERO AL 30 DE JUNIO DE 2024**  
**(Pesos)**

CONCEPTO	COSTO DE ADQUISICIÓN	METODO	Depreciación acumulada A JUNIO 2024	Características del Bien
Activos Intangibles	1,368,443.99	LINEA RECTA	- 1,253,582.50	Estado físico bueno
<b>Total</b>	<b>\$ 1,368,443.99</b>		<b>\$ - 1,253,582.50</b>	

**Estimaciones y Deterioros.**

No aplica

**Otros Activos.**

No Aplica

**Pasivo**

**Cuentas y Documentos por Pagar (Vencimiento a 90 Días)**

Concepto	JUNIO 2024	DICIEMBRE 2023
Proveedores por pagar a corto plazo		86,820.32
Otras cuentas por pagar a corto plazo	4.62	4,498.77
Impuestos por Pagar	110,738.86	340,978.05
<b>Total Cuentas Por Pagar</b>	<b>\$ 110,743.48</b>	<b>\$ 432,297.14</b>

**Fondos y Bienes de Terceros en Garantía y/o Administración.**

No Aplica

**Pasivos Diferidos.**

No Aplica

**Provisiones.**

No aplica

**Otros Pasivos**

No aplica

**UNIVERSIDAD TECNOLÓGICA DE POANAS**  
**“NOTAS A LOS ESTADOS FINANCIEROS”**  
**DEL 01 DE ENERO AL 30 DE JUNIO DE 2024**  
**(Pesos)**

**III. NOTAS AL ESTADO DE VARIACIÓN EN LA HACIENDA PÚBLICA**

	<b>JUNIO 2024</b>	<b>DICIEMBRE 2023</b>
Patrimonio Contribuido	123,517,558.52	107,810,451.55
Resultado de Ejercicios Anteriores	- 36,372,755.91	-27,639,218.88
Resultado del Ejercicio	2,416,526.28	-3,787,626.38
Reservas	6,172,711.78	1,204,079.80
<b>Total</b>	<b>\$ 95,734,040.67</b>	<b>\$ 77,587,686.09</b>

**IV. NOTAS AL ESTADO DE FLUJOS DE EFECTIVO.**

**Efectivo y Equivalentes**

	<b>JUNIO 2024</b>	<b>DICIEMBRE 2023</b>
Bancos/Tesorería	12,518,207.98	6,629,655.51
Caja	2,500.00	
<b>Total de Efectivo y Equivalentes</b>	<b>\$ 12,520,707.98</b>	<b>\$ 6,629,655.51</b>

**Adquisiciones de Bienes Muebles e Inmuebles.**

<b>Concepto</b>	<b>JUNIO 2024</b>	<b>DICIEMBRE 2023</b>	<b>FUENTE DE FINANCIAMIENTO</b>
Mobiliario y Equipo de Administración	0.00	77,056.00	INIFED
Equipo de cómputo y Tecnologías de la Información	0.00	12,998.99	INGRESOS PROPIOS
Maquinaria, otros Equipos y Herramientas	30,394.04		
<b>TOTAL</b>	<b>\$ 30,394.04</b>	<b>\$ 90,054.99</b>	

**UNIVERSIDAD TECNOLÓGICA DE POANAS**  
**“NOTAS A LOS ESTADOS FINANCIEROS”**  
**DEL 01 DE ENERO AL 30 DE JUNIO DE 2024**  
**(Pesos)**

**Conciliación de Flujos de Efectivo Netos.**

Concepto	JUNIO 2024	DICIEMBRE 2023
Resultados del ejercicio (ahorro / desahorro)	2,416,526.28	-3,787,626.38
Movimientos de partidas que no afecten el efectivo	3,816,386.20	3,984,671.35
Otros gastos y pérdidas extraordinarias	3,816,386.20	3,898,731.50
Incrementos en cuentas por pagar de actividades de operación	0.00	85,939.85
Flujos de efectivo netos de las actividades de operación	6,232,912.48	197,044.97

**V. CONCILIACIÓN ENTRE LOS INGRESOS PRESUPUESTARIOS Y CONTABLES, ASÍ COMO ENTRE LOS EGRESOS PRESUPUESTARIOS Y LOS GASTOS CONTABLES**

<b>UNIVERSIDAD TECNOLÓGICA DE POANAS</b>	
Conciliación entre los Ingresos Presupuestarios y Contables Correspondiente Del 1 de Enero al 30 de Junio de 2024 (Cifras en pesos)	
<b>1. Total de Ingresos Presupuestarios</b>	<b>13,820,735.59</b>
<b>2. Más ingresos contables no presupuestarios</b>	<b>0.00</b>
2.1 Ingresos Financieros	0.00
2.2 Incremento por variación de inventarios	0.00
2.3 Disminución del exceso de estimaciones por pérdida o deterioro u obsolescencia	0.00
2.4 Disminución del exceso de provisiones	0.00
2.5 Otros ingresos y beneficios varios	0.00
2.6 Otros ingresos contables no presupuestarios	0.00
<b>3. Menos ingresos presupuestarios no contables</b>	<b>0.00</b>



**UNIVERSIDAD TECNOLÓGICA DE POANAS**  
**“NOTAS A LOS ESTADOS FINANCIEROS”**  
**DEL 01 DE ENERO AL 30 DE JUNIO DE 2024**  
**(Pesos)**

3.1 Aprovechamientos Patrimoniales	0.00
3.2 Ingresos derivados de financiamientos	0.00
3.3 Otros Ingresos presupuestarios no contables	0.00

<b>4. Total de Ingresos Contables (4 = 1 + 2 - 3)</b>	<b>13,820,735.59</b>
---	----------------------



<b>UNIVERSIDAD TECNOLÓGICA DE POANAS</b>	
Conciliación entre los Egresos Presupuestarios y los Gastos Contables Correspondiente Del 1 de Enero al 30 de Junio de 2024 (Cifras en pesos)	
<b>1. Total de egresos presupuestarios</b>	<b>7,618,217.15</b>

<b>2. Menos egresos presupuestarios no contables</b>	<b>30,394.04</b>
2.1 Materias Primas y Materiales de Producción y Comercialización	0.00
2.2 Materiales y Suministros	0.00
2.3 Mobiliario y equipo de administración	0.00
2.4 Mobiliario y equipo educacional y recreativo	0.00
2.5 Equipo e instrumental médico y de laboratorio	0.00
2.6 Vehículos y equipo de transporte	0.00
2.7 Equipo de defensa y seguridad	0.00
2.8 Maquinaria, otros equipos y herramientas	30,394.04
2.9 Activos biológicos	0.00
2.10 Bienes inmuebles	0.00
2.11 Activos intangibles	0.00
2.12 Obra pública en bienes de dominio público	0.00
2.13 Obra pública en bienes propios	0.00
2.14 Acciones y participaciones de capital	0.00
2.15 Compra de títulos y valores	0.00
2.16 Concesión de prestamos	0.00
2.17 Inversiones en fideicomisos, mandatos y otros análogos	0.00
2.18 Provisiones para contingencias y otras erogaciones especiales	0.00
2.19 Amortización de la deuda publica	0.00
2.20 Adeudos de ejercicios fiscales anteriores (ADEFAS)	0.00
2.21 Otros egresos presupuestales no contables	0.00

**UNIVERSIDAD TECNOLÓGICA DE POANAS**  
**“NOTAS A LOS ESTADOS FINANCIEROS”**  
**DEL 01 DE ENERO AL 30 DE JUNIO DE 2024**  
**(Pesos)**

<b>3. Más Gastos Contables No Presupuestales</b>	<b>3,816,386.20</b>
3.1 Estimaciones, depreciaciones, deterioros, obsolescencia y amortizaciones	3,816,386.20
3.2 Provisiones	0.00
3.3 Disminución de inventarios	0.00
3.4 Aumento por insuficiencia de estimaciones por pérdida o deterioro u obsolescencia	0.00
3.5 Aumento por insuficiencia de provisiones	0.00
3.6 Otros gastos	0.00
3.7 Otros gastos contables no presupuestales	0.00
<b>4. Total de Gastos Contable (4 = 1 - 2 + 3)</b>	<b>11,404,209.31</b>

“Bajo protesta de decir verdad declaramos que los Estados Financieros y sus notas, son razonablemente correctos y son responsabilidad del emisor.”

 <b>DR. OCTAVIO FERNÁNDEZ ZAMORA</b> RECTOR	 <b>C.P.C. NANCY GUADALUPE SANTILLAN RABELO</b> SUBDIRECTORA DE ADMINISTRACIÓN Y FINANZAS
--	---

**UNIVERSIDAD TECNOLÓGICA DE POANAS**  
**“NOTAS A LOS ESTADOS FINANCIEROS”**  
**DEL 01 DE ENERO AL 30 DE JUNIO DE 2024**  
**(Pesos)**

**NOTAS DE MEMORIA (CUENTAS DE ORDEN)**

1. Cuentas de Orden Contables.

En el periodo presentado la Universidad registra operaciones financieras en cuentas de orden, por concepto de descuentos el cobro de inscripciones para alumnos, así como de bienes otorgados en comodato.

Concepto	Monto
Becas UT Poanas	45,050.00
Bienes Otorgados en Comodato	132,557.57

2. Cuentas de Orden Presupuestales.



En atención a las disposiciones establecidas en la Ley General de Contabilidad Gubernamental y al Marco Normativo establecido por el Consejo Nacional de Armonización Contable, el Estado de Situación Financiera de la Universidad Tecnológica de Poanas presenta el saldo del periodo de las cuentas presupuestales del ingreso y del egreso, las cuales se enlistan en el siguiente cuadro:

Ingresos Presupuestales	Importe
Ley de Ingresos Estimada	21,391,660.00
Ley de Ingresos por Ejecutar	21,391,660.00
Modificación a la Ley de Ingresos Estimada	21,447,606.72
Ley de Ingresos Devengada	13,820,735.59
Ley de Ingresos Recaudada	13,820,735.59

**UNIVERSIDAD TECNOLÓGICA DE POANAS**  
**“NOTAS A LOS ESTADOS FINANCIEROS”**  
**DEL 01 DE ENERO AL 30 DE JUNIO DE 2024**  
**(Pesos)**

<b>Egresos Presupuestales</b>	<b>Importe</b>
Presupuesto de Egresos Aprobado	21,391,660.00
Presupuesto de Egresos por Ejercer	21,391,660.00
Modificaciones al Presupuesto de Egresos Aprobado	21,447,606.72
Presupuesto de Egresos Comprometido	7,618,217.15
Presupuesto de Egresos Devengado	7,618,217.15
Presupuesto de Egresos Ejercido	7,618,217.15
Presupuesto de Egresos Pagado	7,618,217.15

“Bajo protesta de decir verdad declaramos que los Estados Financieros y sus notas, son razonablemente correctos y son responsabilidad del emisor.”

 <b>DR. OCTAVIO FERNÁNDEZ ZAMORA</b> RECTOR	 <b>C.P.C. NANCY GUADALUPE SANTILLAN RABELO</b> SUBDIRECTORA DE ADMINISTRACIÓN Y FINANZAS
--	---