



UNIVERSIDAD TECNOLÓGICA
DE POANAS

CUENTA PÚBLICA

2022

INTRODUCCIÓN

La Universidad Tecnológica de Poanas a 11 años de su creación ha logrado posicionarse como la Universidad que ofrece educación de calidad y con valores, con su modelo educativo basado en competencias, logrando actividades sustentables acorde a las necesidades a nivel Región.

Es considerada una opción educativa en los Municipios del Estado de Durango: Nombre de Dios, Vicente Guerrero, Súchil, Mezquital así como en Ramón Corona Municipio de Cuencamé, en la cabecera municipal de Poanas, lugar donde se encuentra establecida, lo mismo que en Chalchihuites y Jiménez del Teul pertenecientes al Estado de Zacatecas.

Inicio actividades en las instalaciones del Cbtis 109 de Villa Unión, Poanas, con una matrícula de 123 alumnos.

Actualmente cuenta con cuatro edificios; de los cuales uno es el Edificio Central de Docencia, Laboratorio Pesado de Mecatrónica, Centro de Información, Unidad de Docencia 2-A y Caseta de acceso a las instalaciones para el control de personal alumnos y visitantes además del estacionamiento vehicular, en los cuales se atiende actualmente a una matrícula de 194 alumnos en nivel TSU y 184 alumnos a nivel ingeniería, se cuenta con una planta docente de 43 catedráticos y una plantilla de personal administrativo y de apoyo de 29 personas, cuenta también con un invernadero, un patio cívico con domo y con un pozo propio, el cual abastece de agua para cubrir las necesidades de esta institución, así mismo se encuentra instalada una cerca de malla ciclónica en el perímetro de las 20 hectáreas propias de la Institución.

La Universidad ofrece sus Programas Educativos a los alumnos, a cuáles concede estímulos a su formación académica otorgando descuento del 100% en el pago de su reinscripción a los que alumnos que obtengan la excelencia educativa con un promedio de 9.9 o 10.

Igualmente, se les proporciona un aliciente a los alumnos con actividades culturales y deportivas de un 35 % de descuento en su reinscripción.

Aunado a ello se publican convocatorias y se realizan procesos necesarios con el fin de que los alumnos puedan acceder a becas de Excelencia, Jóvenes Escribiendo el Futuro, Municipales, Alimenticias, Académicas, entre otras.

Se continua con el Programa Institucional de Rescate de Alumnos el cual a través del trabajo de distintas áreas académicas y administrativas se busca la gestión o solución de problemas económicos, sociales y académicos con el cual se busca la disminución en el índice de reprobación como de deserción.

| CONCEPTO | 2022 | 2021 | CONCEPTO | 2022 | 2021 |
|---|----------------------|----------------------|---|-----------------------|-----------------------|
| ACTIVO | | | PASIVO | | |
| Activo Circulante | | | Activo Circulante | | |
| Efectivo y Equivalentes | 5,375,914.57 | 5,001,717.29 | Cuentas por Pagar a Corto Plazo | 436,981.74 | 206,859.83 |
| Derechos a Recibir Efectivo o Equivalentes | 13,674.63 | 10,742.15 | Documentos por Pagar a Corto Plazo | 0.00 | 0.00 |
| Derechos a Recibir Bienes o Servicios | 62,294.00 | 62,294.00 | Porción a Corto Plazo de la Deuda Pública a Largo Plazo | 0.00 | 0.00 |
| Inventarios | 0.00 | 0.00 | Títulos y Valores a Corto Plazo | 0.00 | 0.00 |
| Almacenes | 0.00 | 0.00 | Pasivos Diferidos a Corto Plazo | 0.00 | 0.00 |
| Estimación por Pérdida o Deterioro de Activos Circulantes | 0.00 | 0.00 | Fondos y Bienes de Terceros en Garantía y/o Administración a Corto Plazo | 0.00 | 0.00 |
| Otros Activos Circulantes | 0.00 | 0.00 | Provisiones a Corto Plazo | 0.00 | 0.00 |
| Total de Activos Circulantes | 5,451,883.20 | 5,074,753.44 | Total de Pasivos Circulantes | 436,981.74 | 206,859.83 |
| Activo No Circulante | | | Activo No Circulante | | |
| Inversiones Financieras a Largo Plazo | 0.00 | 0.00 | Cuentas por Pagar a Largo Plazo | 0.00 | 0.00 |
| Derechos a Recibir Efectivo o Equivalentes a Largo Plazo | 0.00 | 0.00 | Documentos por Pagar a Largo Plazo | 0.00 | 0.00 |
| Bienes Inmuebles, Infraestructura y Construcciones en Proceso | 84,202,566.67 | 50,746,723.84 | Deuda Pública a Largo Plazo | 0.00 | 0.00 |
| Bienes Muebles | 27,380,013.74 | 24,936,324.11 | Pasivos Diferidos a Largo Plazo | 0.00 | 0.00 |
| Activos Intangibles | 1,387,240.83 | 1,387,240.83 | Fondos y Bienes de Terceros en Garantía y/o en Administración a Largo Plazo | 0.00 | 0.00 |
| Depreciación, Deterioro y Amortización Acumulada de Bienes | -37,033,315.30 | -33,108,514.29 | Provisiones a Largo Plazo | 0.00 | 0.00 |
| Activos Diferidos | 0.00 | 0.00 | Total de Pasivos No Circulantes | 0.00 | 0.00 |
| Estimación por Pérdida o Deterioro de Activos no Circulantes | 0.00 | 0.00 | Total del Pasivo | 436,981.74 | 206,859.83 |
| Otros Activos no Circulantes | 132,557.57 | 23,045.33 | HACIENDA PÚBLICA/ PATRIMONIO | | |
| Total de Activos No Circulantes | 76,069,063.51 | 43,984,819.82 | Hacienda Pública/Patrimonio Contribuido | 108,670,835.27 | 74,623,117.23 |
| Total del Activo | 81,520,946.71 | 49,059,573.26 | Aportaciones | 0.00 | 0.00 |
| | | | Donaciones de Capital | 0.00 | 0.00 |
| | | | Actualización de la Hacienda Pública / Patrimonio | 108,670,835.27 | 74,623,117.23 |
| | | | Hacienda Pública/Patrimonio Generado | -27,586,870.30 | -25,770,403.80 |
| | | | Resultados del Ejercicio (Ahorro / Desahorro) | -2,177,362.75 | -3,043,220.29 |
| | | | Resultados de Ejercicios Anteriores | -29,869,635.81 | -26,712,380.53 |
| | | | Revalúos | 0.00 | 0.00 |
| | | | Reservas | 4,460,128.26 | 3,985,197.02 |
| | | | Rectificaciones de Resultados de Ejercicios Anteriores | 0.00 | 0.00 |
| | | | Exceso o Insuficiencia en la Actualización de la Hacienda Pública/Patrimonio | 0.00 | 0.00 |
| | | | Resultado por Posición Monetaria | 0.00 | 0.00 |
| | | | Resultado por Tenencia de Activos no Monetarios | 0.00 | 0.00 |
| | | | Total Hacienda Pública/ Patrimonio | 81,085,964.97 | 48,852,713.43 |
| | | | Total del Pasivo y Hacienda Pública / Patrimonio | 81,520,946.71 | 49,059,573.26 |

Bajo protesta de decir verdad declaramos que los Estados Financieros y sus notas, son razonablemente correctos y son responsabilidad del emisor



DR. OCTAVIO FERNÁNDEZ ZAMORA
RECTOR



MAP NANCY GUADALUPE SAMUEL LA RABELO
SUBDIRECTORA DE ADMINISTRACIÓN Y FINANZAS

UNIVERSIDAD TECNOLÓGICA DE POANAS

CUENTA PÚBLICA 2022

Estado de Actividades

Del 1 de Enero al 31 de Diciembre de 2022 y 2021

(Cifras en pesos)

| CONCEPTO | 2022 | 2021 |
|---|----------------------|----------------------|
| INGRESOS Y OTROS BENEFICIOS | | |
| Ingresos de Gestión | 2,765,743.65 | 957,920.66 |
| Impuestos | 0.00 | 0.00 |
| Cuotas y Aportaciones de Seguridad Social | 0.00 | 0.00 |
| Contribuciones de Mejoras | 0.00 | 0.00 |
| Derechos | 0.00 | 0.00 |
| Productos | 1,477.57 | 2,709.54 |
| Aprovechamientos | 0.00 | 0.00 |
| Ingresos por Venta de Bienes y Prestación de Servicios | 2,764,266.08 | 955,211.12 |
| Participaciones, Aportaciones, Convenios, Incentivos Derivados de la Colaboración Fiscal, Fondos | 16,358,666.46 | 15,707,025.53 |
| Participaciones, Aportaciones, Convenios, Incentivos Derivados de la Colaboración Fiscal y Fondos Distintos de Aportaciones | 0.00 | 0.00 |
| Transferencias, Asignaciones, Subsidios y Subvenciones, y Pensiones y Jubilaciones | 16,358,666.46 | 15,707,025.53 |
| Otros Ingresos y Beneficios | 0.00 | 0.00 |
| Ingresos Financieros | 0.00 | 0.00 |
| Incremento por Variación de Inventarios | 0.00 | 0.00 |
| Disminución del Exceso de Estimaciones por Pérdida o Deterioro u Obsolescencia | 0.00 | 0.00 |
| Disminución del Exceso de Provisiones | 0.00 | 0.00 |
| Otros Ingresos y Beneficios Varios | 0.00 | 0.00 |
| Total de Ingresos y Otros Beneficios | 19,124,410.11 | 16,664,946.19 |
| GASTOS Y OTRAS PÉRDIDAS | | |
| Gastos de Funcionamiento | 17,481,636.51 | 16,027,254.68 |
| Servicios Personales | 13,809,412.34 | 13,271,555.22 |
| Materiales y Suministros | 1,083,530.87 | 766,391.93 |
| Servicios Generales | 2,588,693.30 | 1,989,307.53 |
| Transferencias, Asignaciones, Subsidios y Otras Ayudas | 0.00 | 0.00 |
| Transferencias Internas y Asignaciones al Sector Público | 0.00 | 0.00 |
| Transferencias al Resto del Sector Público | 0.00 | 0.00 |
| Subsidios y Subvenciones | 0.00 | 0.00 |
| Ayudas Sociales | 0.00 | 0.00 |
| Pensionamientos y Jubilaciones | 0.00 | 0.00 |
| Transferencias a Fideicomisos, Mandatos y Contratos Análogos | 0.00 | 0.00 |
| Transferencias a la Seguridad Social | 0.00 | 0.00 |
| Donativos | 0.00 | 0.00 |
| Transferencias al Exterior | 0.00 | 0.00 |
| Participaciones y Aportaciones | 0.00 | 0.00 |
| Participaciones | 0.00 | 0.00 |
| Aportaciones | 0.00 | 0.00 |
| Convenios | 0.00 | 0.00 |
| Intereses, Comisiones y Otros Gastos de la Deuda Pública | 0.00 | 0.00 |
| Intereses de la Deuda Pública | 0.00 | 0.00 |
| Comisiones de la Deuda Pública | 0.00 | 0.00 |
| Gastos de la Deuda Pública | 0.00 | 0.00 |
| Costo por Coberturas | 0.00 | 0.00 |
| Apoyos Financieros | 0.00 | 0.00 |
| Otros Gastos y Pérdidas Extraordinarias | 3,820,136.35 | 3,680,911.80 |
| Estimaciones, Depreciaciones, Deterioros, Obsolescencia y Amortizaciones | 3,820,136.35 | 3,680,911.80 |
| Provisiones | 0.00 | 0.00 |
| Disminución de Inventarios | 0.00 | 0.00 |
| Aumento por Insuficiencia de Estimaciones por Pérdida o Deterioro y Obsolescencia | 0.00 | 0.00 |
| Aumento por Insuficiencia de Provisiones | 0.00 | 0.00 |
| Otros Gastos | 0.00 | 0.00 |
| Inversión Pública | 0.00 | 0.00 |
| Inversión Pública no Capitalizable | 0.00 | 0.00 |
| Total de Gastos y Otras Pérdidas | 21,301,772.86 | 19,708,166.48 |
| Resultados del Ejercicio (Ahorro/Desahorro) | -2,177,362.75 | -3,043,220.29 |

Bajo protesta de decir verdad declaramos que los Estados Financieros y sus notas, son razonablemente correctos y son responsabilidad del emisor

DR. OCTAVIO FERNÁNDEZ ZAMORA

RECTOR

MAP NANCY GUADALUPE SANTILLAN RABELO

SUBDIRECTORA DE ADMINISTRACIÓN Y FINANZAS

UNIVERSIDAD TECNOLÓGICA DE POANAS
CUENTA PÚBLICA 2022

Estado de Variación en la Hacienda Pública
Del 1 de Enero al 31 de Diciembre de 2022
(Cifras en pesos)

| CONCEPTO | Hacienda Pública/ Patrimonio Contribuido | Hacienda Pública/ Patrimonio Generado de Ejercicios Anteriores | Hacienda Pública/ Patrimonio Generado del Ejercicio | Exceso o Insuficiencia en la Actualización de la Hacienda Pública / Patrimonio | TOTAL |
|--|--|--|---|--|-----------------------|
| Hacienda Pública / Patrimonio Contribuido Neto de 2021 | 74,623,117.23 | | | | 74,623,117.23 |
| Aportaciones | 0.00 | | | | 0.00 |
| Donaciones de Capital | 0.00 | | | | 0.00 |
| Actualización de la Hacienda Pública/ Patrimonio | 74,623,117.23 | | | | 74,623,117.23 |
| Hacienda Pública / Patrimonio Generado Neto de 2021 | | -22,727,183.51 | -3,043,220.29 | | -25,770,403.80 |
| Resultados del Ejercicio (Ahorro/Desahorro) | | -26,712,380.53 | -3,043,220.29 | | -3,043,220.29 |
| Resultados de Ejercicios Anteriores | | 0.00 | | | -26,712,380.53 |
| Revalúos | | 3,985,197.02 | | | 0.00 |
| Reservas | | 0.00 | | | 0.00 |
| Rectificaciones de Resultados de Ejercicios Anteriores | | 0.00 | | | 0.00 |
| Exceso o Insuficiencia en la Actualización de la Hacienda Pública / Patrimonio Neto de 2021 | | | 0.00 | | 0.00 |
| Resultado por Posición Monetaria | | | 0.00 | | 0.00 |
| Resultado por Tenencia de Activos no Monetarios | | | 0.00 | | 0.00 |
| Hacienda Pública/ Patrimonio Neto Final de 2021 | 74,623,117.23 | -22,727,183.51 | -3,043,220.29 | 0.00 | 48,852,713.43 |
| Cambios en la Hacienda Pública / Patrimonio Contribuido Neto de 2022 | 34,047,718.04 | | | | 34,047,718.04 |
| Aportaciones | 0.00 | | | | 0.00 |
| Donaciones de Capital | 0.00 | | | | 0.00 |
| Actualización de la Hacienda Pública/ Patrimonio | 34,047,718.04 | | | | 34,047,718.04 |
| Variaciones de la Hacienda Pública / Patrimonio Generado Neto de 2022 | | -3,157,255.28 | 1,340,788.78 | | -1,816,466.50 |
| Resultados del Ejercicio (Ahorro/Desahorro) | | -3,157,255.28 | -2,177,362.75 | | -2,177,362.75 |
| Resultados de Ejercicios Anteriores | | 0.00 | 3,043,220.29 | | -114,034.99 |
| Revalúos | | | 0.00 | | 0.00 |
| Reservas | | | 474,931.24 | | 474,931.24 |
| Rectificaciones de Resultados de Ejercicios Anteriores | | | 0.00 | | 0.00 |
| Cambios en el Exceso o Insuficiencia en la Actualización de la Hacienda Pública / Patrimonio Neto de 2022 | | | 0.00 | | 0.00 |
| Resultado por Posición Monetaria | | | 0.00 | | 0.00 |
| Resultado por Tenencia de Activos no Monetarios | | | 0.00 | | 0.00 |
| Hacienda Pública / Patrimonio Neto Final de 2022 | 108,670,835.27 | -25,884,438.79 | -1,702,431.51 | 0.00 | 81,083,964.97 |

Bajo protesta de decir verdad declaramos que los Estados Financieros y sus notas, son razonablemente correctos y son responsabilidad del emisor

DR. OCTAVIO FERNÁNDEZ ZAMORA
RECTOR

MAP NANCY GUADALUPE SANTILLAN RABELO
SUBDIRECTORA DE ADMINISTRACIÓN Y FINANZAS

UNIVERSIDAD TECNOLÓGICA DE POANAS
CUENTA PÚBLICA 2022
Estado de Cambios en la Situación Financiera
 Al 31 de Diciembre de 2022
 (Cifras en pesos)

| CONCEPTO | Origen | Aplicación | CONCEPTO | Origen | Aplicación |
|---|--------|----------------------|---|--------|----------------------|
| ACTIVO | - | 32,461,373.45 | PASIVO | - | 230,121.91 |
| Activo Circulante | - | 377,129.76 | Pasivo Circulante | - | 230,121.91 |
| Efectivo y Equivalentes | - | 374,197.28 | Cuentas por Pagar a Corto Plazo | - | 230,121.91 |
| Derechos a Recibir Efectivo o Equivalentes | - | 2,932.48 | Documentos por Pagar a Corto Plazo | - | - |
| Derechos a Recibir Bienes o Servicios | - | - | Porción a Corto Plazo de la Deuda Pública a Largo Plazo | - | - |
| Inventarios | - | - | Títulos y Valores a Corto Plazo | - | - |
| Almacenes | - | - | Pasivos Diferidos a Corto Plazo | - | - |
| Estimación por Pérdida o Deterioro de Activos Circulantes | - | - | Fondos y Bienes de Terceros en Garantía y/o Administración a Corto Plazo | - | - |
| Otros Activos Circulantes | - | - | Provisiones a Corto Plazo | - | - |
| | - | - | Otros Pasivos a Corto Plazo | - | - |
| Activo No Circulante | - | 32,084,243.69 | Pasivo No Circulante | - | - |
| Inversiones Financieras a Largo Plazo | - | - | Cuentas por Pagar a Largo Plazo | - | - |
| Derechos a Recibir Efectivo o Equivalentes a Largo Plazo | - | - | Documentos por Pagar a Largo Plazo | - | - |
| Bienes Inmuebles, Infraestructura y Construcciones en Proceso | - | 33,455,842.83 | Deuda Pública a Largo Plazo | - | - |
| Bienes Muebles | - | 2,443,689.63 | Pasivos Diferidos a Largo Plazo | - | - |
| Activos Intangibles | - | - | Fondos y Bienes de Terceros en Garantía y/o en Administración a Largo Plazo | - | - |
| Depreciación, Deterioro y Amortización Acumulada de Bienes | - | 3,924,801.01 | Provisiones a Largo Plazo | - | - |
| Activos Diferidos | - | - | | - | - |
| Estimación por Pérdida o Deterioro de Activos no Circulantes | - | - | HACIENDA PÚBLICA/ PATRIMONIO | - | 32,231,251.54 |
| Otros Activos no Circulantes | - | - | | - | - |
| | - | 109,512.24 | Hacienda Pública/Patrimonio Contribuido | - | 34,047,718.04 |
| | - | - | Aportaciones | - | - |
| | - | - | Donaciones de Capital | - | - |
| | - | - | Actualización de la Hacienda Pública / Patrimonio | - | 34,047,718.04 |
| | - | - | Hacienda Pública/Patrimonio Generado | - | 1,816,466.50 |
| | - | - | Resultados del Ejercicio (Ahorro / Desahorro) | - | 865,857.54 |
| | - | - | Resultados de Ejercicios Anteriores | - | 3,157,255.28 |
| | - | - | Revalúos | - | - |
| | - | - | Reservas | - | 474,931.24 |
| | - | - | Rectificaciones de Resultados de Ejercicios Anteriores | - | - |
| | - | - | Exceso o Insuficiencia en la Actualización de la Hacienda Pública/Patrimonio | - | - |
| | - | - | Resultado por Posición Monetaria | - | - |
| | - | - | Resultado por Tenencia de Activos no Monetarios | - | - |

Bajo protesta de decir verdad declaramos que los Estados Financieros y sus notas, son razonablemente correctos y son responsabilidad del emisor



MAP NANCY GUADALUPE SANJULIAN RABELO
 SUBDIRECTORA DE ADMINISTRACIÓN Y FINANZAS



DR. OCTAVIO FERNÁNDEZ ZAMORA
 RECTOR



2022 **DURANGO** 2022
GOBIERNO DEL ESTADO
SECRETARÍA DE EDUCACIÓN

Oficio: **899/REC/UTP/2022**
Asunto: **INFORMATIVO**

A QUIEN CORRESPONDA:

Presente. –

Por este conducto me permito informar que, en la Universidad Tecnológica de Poanas a la fecha del 01 de enero al 31 de diciembre de 2022, no se realizó registro alguno en relación con **Pasivos Contingentes** por lo que no hay información que revelar.

Sin otro particular por el momento, se expide el presente para los usos y fines legales a que haya lugar.

Villa Unión, Poanas, Durango a 31 de Diciembre de 2022

Atentamente

C.P.C. NANCY GUADALUPE SANTILLAN RABELO
SUBDIRECTORA DE ADMINISTRACIÓN Y FINANZAS
UT POANAS

DR. OCTAVIO FERNÁNDEZ ZAMORA
RECTOR DE LA UT POANAS

C.C.P/ Expediente



UNIVERSIDAD TECNOLÓGICA DE POANAS

“NOTAS A LOS ESTADOS FINANCIEROS”
DEL 01 DE ENERO AL 31 DE DICIEMBRE 2022

NOTAS DE GESTIÓN ADMINISTRATIVA

1. Autorización e Historia:

a) Fecha de creación del ente.

La Universidad Tecnológica de Poanas Inicia operaciones el 13 de septiembre de 2011 con una matrícula de 192 alumnos.

El 11 de diciembre de 2011, se publica en el diario oficial de la federación No. 47 el decreto de creación por el que se crea la Universidad Tecnológica de Poanas, como una Institución de Educación Superior, con carácter de organismo público descentralizado del Poder Ejecutivo del Estado de Durango, con Personalidad jurídica, patrimonio propio y con autonomía de gestión. Su domicilio legal se encuentra en la Ciudad de Villa Unión, Poanas, Durango.

2. Panorama Económico y Financiero:

La Universidad Tecnológica de Poanas opera bajo unas condiciones económico-financieras estables, las cuales han influido para que la Institución trabaje en forma sólida y sistemática en base a la calendarización de un presupuesto de programación de operación anual en base al apoyo de las aportaciones presupuestarias de los subsidios otorgados por el Gobierno Federal y Estatal e ingresos propios.

Matricula por Nivel y por Carrera:

| CARRERA | TSU |
|--|------------|
| <i>Agricultura Sustentable y Protegida</i> | 45 |
| <i>Mecatrónica Área Sistemas de Manufactura Flexible</i> | 32 |
| <i>Tecnologías de la Información Área Desarrollo de Software Multiplataforma</i> | 20 |
| <i>Operaciones Comerciales Internacionales Área Negocios Internacionales</i> | 47 |
| <i>Desarrollo de Negocios Área Mercadotecnia</i> | 50 |
| <i>Total Alumnos TSU</i> | 194 |

| CARRERA | INGENIERIA |
|---|-------------------|
| <i>Agricultura Sustentable y Protegida</i> | 33 |
| <i>Mecatrónica</i> | 24 |
| <i>Logística Internacional</i> | 67 |
| <i>Licenciatura en Innovación de Negocios y Mercadotecnia</i> | 35 |
| <i>Ingeniería en Desarrollo y Gestión de Software</i> | 25 |
| <i>Total Alumnos Ingeniería y Licenciatura</i> | 184 |

UNIVERSIDAD TECNOLÓGICA DE POANAS
“NOTAS A LOS ESTADOS FINANCIEROS”
DEL 01 DE ENERO AL 31 DE DICIEMBRE 2022

3. Organización y Objeto Social:

a) Objeto social.

- Formar ciudadanos con actitud científica, creativos, con espíritu emprendedor e innovador, orientados a logros y a la superación personal permanente, solidaria y sensible a las realidades humanas, integrados efectivamente y comprometidos con el desarrollo humano de los habitantes del Estado y del país.
- Ofrecer programas de educación superior con las características de intensidad, pertinencia, flexibilidad y calidad, para la formación de técnicos superiores universitarios, así como de profesionales e investigadores aptos para la generación y aplicación de conocimientos y la solución creativa de problemas con un sentido de innovación en la incorporación de los avances científicos y tecnológicos.
- Organizar y realizar actividades de investigación en las áreas en las que ofrezca educación, atendiendo fundamentalmente los problemas regionales, estatales y nacionales, en relación con la necesidad del desarrollo socioeconómico de la entidad.
- Desarrollar funciones de vinculación con los sectores público, privado y social a través de la realización de estudios, programas y proyectos de apoyo técnico en las áreas de su competencia, que se traduzcan en aportaciones concretas para el mejoramiento y mayor eficiencia en la producción de bienes y servicios y la elevación de la calidad de vida de la comunidad.
- Promover el desarrollo de una cultura científico-tecnológica que permita el logro de altos niveles de eficiencia y productividad en el desempeño profesional y laboral, para estar en condiciones de competir exitosamente en el marco de las relaciones de la sociedad global.
- Promover la preservación, transmisión y desarrollo de la cultura regional, estatal, nacional y universal.

b) Principal actividad.

Ofrecer a la sociedad Poanense y de la región, Educación Superior de Calidad, como un medio estratégico para contribuir al aumento de competitividad sustentada en el conocimiento.

Política de Calidad:

c) Ejercicio fiscal.

UNIVERSIDAD TECNOLÓGICA DE POANAS
“NOTAS A LOS ESTADOS FINANCIEROS”
DEL 01 DE ENERO AL 31 DE DICIEMBRE 2022

Del 01 de Enero al 31 de Diciembre de 2022.

d) Régimen jurídico.

Institución de educación superior, con carácter de organismo público descentralizado del Poder Ejecutivo del Estado de Durango, con Personalidad jurídica, patrimonio propio y con autonomía de gestión.

e) Consideraciones fiscales del ente:

- Presentar la declaración y pago provisional mensual de retenciones de Impuesto Sobre la Renta (ISR) por sueldos y salarios.
- Presentar la declaración anual de Impuesto Sobre la Renta (ISR) donde informen sobre los pagos y retenciones de servicios profesionales. (personas morales)
- Presentar la declaración anual de Impuesto Sobre la Renta (ISR) donde se informe sobre las retenciones efectuadas por pagos de rentas de bienes inmuebles.
- Presentar la declaración anual donde se informe sobre las retenciones de los trabajadores que recibieron sueldos y salarios y trabajadores asimilados a salarios.
- Presentar la declaración y pago provisional mensual de Impuesto Sobre la Renta (ISR) por las retenciones realizadas a los trabajadores asimilados a salarios.
- Presentar la declaración informativa anual de subsidio al empleo
- Presentar la declaración y pago provisional mensual de Impuesto Sobre la Renta (ISR) por las retenciones realizadas por servicios profesionales.
- Presentar la declaración informativa mensual de proveedores por tasas de IVA y de IEPS.
- Presentar la declaración y pago provisional mensual de Impuesto Sobre la Renta (ISR) realizadas por el pago de rentas de bienes inmuebles.

f) Estructura organizacional básica.

UNIVERSIDAD TECNOLÓGICA DE POANAS

“NOTAS A LOS ESTADOS FINANCIEROS”

DEL 01 DE ENERO AL 31 DE DICIEMBRE 2022

Estructura Administrativa

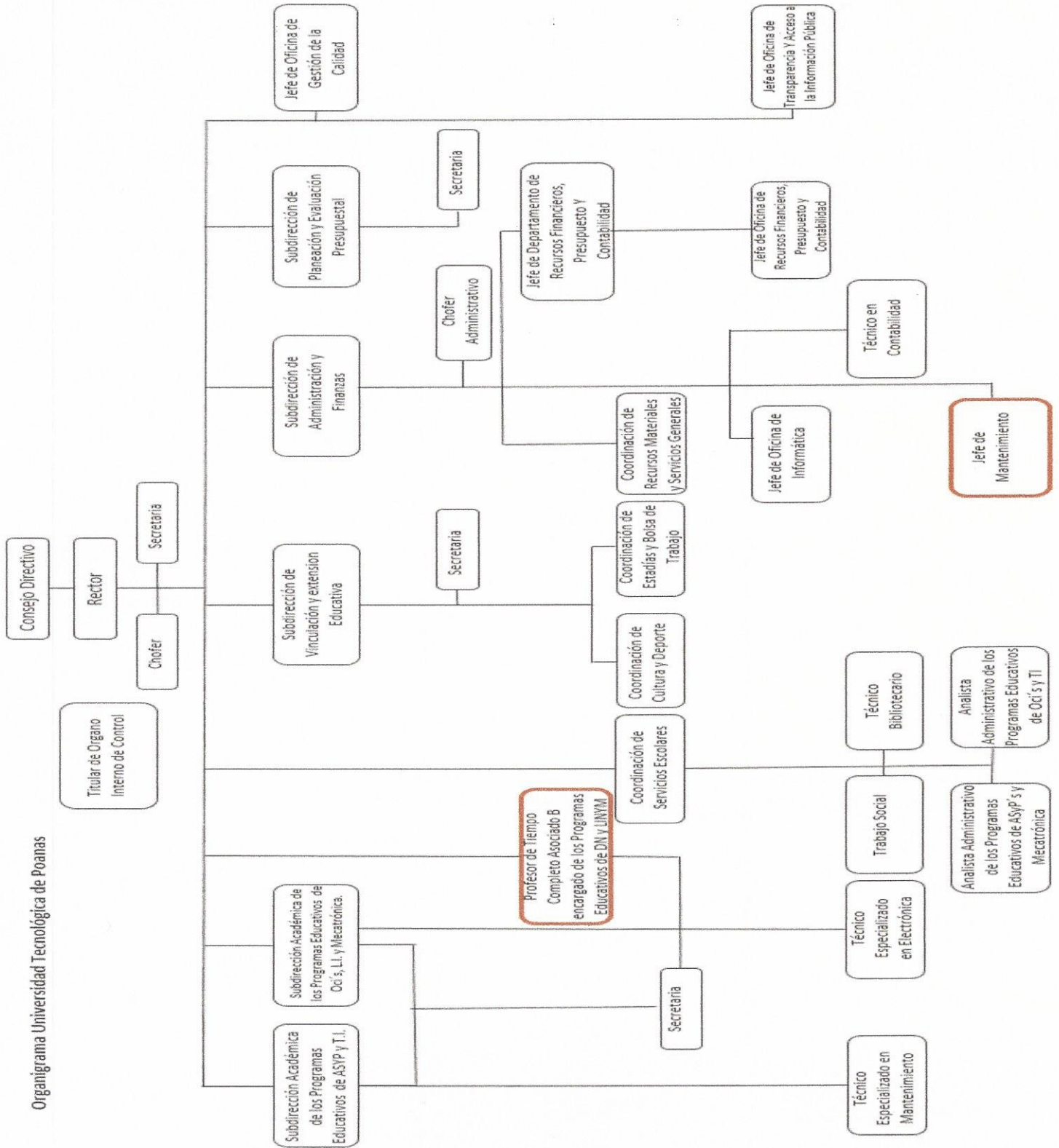

UNIVERSIDAD TECNOLÓGICA DE POANAS
“NOTAS A LOS ESTADOS FINANCIEROS”
DEL 01 DE ENERO AL 31 DE DICIEMBRE 2022

4. Bases de Preparación de los Estados Financieros:

Se ha trabajado gradualmente en el cumplimiento de la Ley General de Contabilidad Gubernamental y los documentos emitidos por el Consejo Nacional de Amortización Contable (CONAC), para dar cumplimiento en tiempo y forma, considerando los postulados básicos en la emisión de la información financiera, presupuestal y programática.

5. Políticas de Contabilidad Significativas:

a) Actualización:

NO APLICA.

b) Informar sobre la realización de operaciones en el extranjero y de sus efectos en la información financiera gubernamental:

Durante el periodo del 01 de Enero al 31 de Diciembre de 2022, no se han realizado operaciones en Moneda Extranjera, y en todo caso si se realizara alguna, invariablemente el registro se realizará en su equivalente en Moneda Nacional al tipo de cambio del día de la operación.

c) Método de valuación de la inversión en acciones de Compañías subsidiarias no consolidadas y asociadas:

No se tienen acciones de algún otro Ente

d) Sistema y método de valuación de inventarios y costo de lo vendido:

NO APLICA.

e) Beneficios a empleados:

Se cuenta con un Fondo de Contingencia de \$ 5,809.33 para hacer frente algún imprevisto.

f) Provisiones:

No se cuenta con Provisiones.

g) Reservas:

Se cuenta con un fondo de prestaciones de seguridad social para los trabajadores activos y no activos, que se generó con remanentes del ejercicio 2013 a la fecha, el monto acumulado a la fecha por subcuenta es el siguiente:

UNIVERSIDAD TECNOLÓGICA DE POANAS
“NOTAS A LOS ESTADOS FINANCIEROS”
DEL 01 DE ENERO AL 31 DE DICIEMBRE 2022

| SUBCUENTA | MONTO |
|---------------------------------|------------------------|
| <i>Seguridad Social</i> | \$ 1'446,544.35 |
| <i>Vivienda</i> | \$ 1'358,677.41 |
| <i>Retiro</i> | \$ 549,919.48 |
| <i>Cesantía y Vejez</i> | \$ 992,937.85 |
| <i>Gastos de Administración</i> | \$ 106,239.84 |
| Total | \$ 4'454,318.93 |

h) Cambios en políticas contables y corrección de errores junto con la revelación de los efectos que se tendrá en la información financiera del ente público, ya sea retrospectivos o prospectivos:

El cambio en las políticas contables se ve del ejercicio 2014 a la fecha provocado por la implementación de los momentos contables de los Ingresos y Egresos normados por el CONAC.

i) Reclasificaciones:

No existe reclasificaciones importantes

j) Depuración y cancelación de saldos:

Se depuran saldos constantemente, de manera que su antigüedad no sea mayor a 90 días.

6. Posición en Moneda Extranjera y Protección por Riesgo Cambiario:

- a) Activos en moneda extranjera: NO APLICA.
- b) Pasivos en moneda extranjera: NO APLICA.
- c) Posición en moneda extranjera: NO APLICA.
- d) Tipo de cambio: NO APLICA.
- e) Equivalente en moneda nacional: NO APLICA.

7. Reporte Analítico del Activo:

a) Vida útil o porcentajes de depreciación, deterioro o amortización utilizados en los diferentes tipos de activos:

Estos representan todas las adquisiciones de bienes muebles para realizar y facilitar las actividades propias de la Institución, los cuales se registran a valor de adquisición y se deprecian de acuerdo a su fecha de adquisición y parámetros de vida útil a una tasa de:

- Muebles de Oficina y Estantería – Método Lineal
- Equipos de cómputo y tecnologías de la información – Método Lineal
- Acervo Cultural y Material Bibliográfico – Método Lineal
- Otros mobiliarios y equipos de Administración – Método Lineal

UNIVERSIDAD TECNOLÓGICA DE POANAS
“NOTAS A LOS ESTADOS FINANCIEROS”
DEL 01 DE ENERO AL 31 DE DICIEMBRE 2022

- Equipos y aparatos audiovisuales – Método Lineal
- Mobiliario para aulas, Laboratorios, Talleres y Anexos – Método Lineal
- Mobiliario para Biblioteca – Método Lineal
- Otro Mobiliario y Equipo educacional y recreativo – Método Lineal
- Vehículos y Equipo de Transporte – Método Lineal
- Maquinaria y Equipo de Mantenimiento y conservación – Método Lineal
- Maquinaria y Equipo de Impresión – Método Lineal
- Equipo de Comunicación y telecomunicación – Método Lineal
- Bienes inmuebles – Método Lineal

b) Cambios en el porcentaje de depreciación o valor residual de los activos:

Tratado en el punto anterior.

c) Importe de los gastos capitalizados en el ejercicio, tanto financieros como de investigación y desarrollo:

No se tienen este tipo de gastos

d) Riesgos por tipo de cambio o tipo de interés de las inversiones financieras:

No se tienen inversiones financieras en moneda extranjera

e) Valor activado en el ejercicio de los bienes construidos por la entidad:

Los bienes construidos durante este periodo de Enero – Diciembre de 2022 se reconocen dentro de ACTIVO a su costo histórico, de conformidad con el artículo 29 de la Ley General de Contabilidad Gubernamental.

f) Otras circunstancias de carácter significativo que afecten el activo, tales como bienes en garantía, señalados en embargos, litigios, títulos de inversiones entregados en garantías, baja significativa del valor de inversiones financieras, etc.:

No se tienen situaciones importantes que afecten los activos del Ente.

g) Desmantelamiento de Activos, procedimientos, implicaciones, efectos contables:

No se tienen desmantelamiento de Activos

h) Administración de activos; planeación con el objetivo de que el ente los utilice de manera más efectiva:

Se utilizan los activos con la operación y mantenimiento óptimo.

Adicionalmente, se deben incluir las explicaciones de las principales variaciones en el activo, en cuadros comparativos como sigue:

a) Inversiones en valores:

UNIVERSIDAD TECNOLÓGICA DE POANAS
“NOTAS A LOS ESTADOS FINANCIEROS”
DEL 01 DE ENERO AL 31 DE DICIEMBRE 2022

No se tienen inversiones en valores.

b) Patrimonio de Organismos descentralizados de Control Presupuestario Indirecto:

No se tiene Patrimonio en Organismos descentralizados de Control Presupuestario Indirecto

c) Inversiones en empresas de participación mayoritaria:

No se tiene inversión en este tipo de empresas.

d) Inversiones en empresas de participación minoritaria:

No se tiene inversión en este tipo de empresas.

e) Patrimonio de organismos descentralizados de control presupuestario directo, según corresponda:

8. Fideicomisos, Mandatos y Análogos:

a) Por ramo administrativo que los reporta:

Fideicomiso del Fondo de Seguridad Social de los Trabajadores de la Universidad Tecnológica de Poanas con número 2004063 en la Institución Bancaria Santander.

b) Enlistar los de mayor monto de disponibilidad, relacionando aquéllos que conforman el 80% de las disponibilidades:

NO APLICA

9. Reporte de la Recaudación:

a) Análisis del comportamiento de la recaudación correspondiente al ente público o cualquier tipo de ingreso, de forma separada los ingresos locales de los federales:

| FUENTE DE FINANCIAMIENTO AL 31 DE DICIEMBRE DE 2022 | PRESUPUESTO RECAUDADO |
|--|--------------------------|
| FUENTE ESTATAL | 5,945,277.45 |
| FUENTE FEDERAL | 10,409,147.10 |
| INGRESOS PROPIOS | 2,764,266.08 |
| RECURSOS A FAVOR | 5,719.48 |
| TOTAL | 19,124,410.11 |

b) Proyección de la recaudación e ingresos en el mediano plazo:

Se estima que la recaudación solamente crecerá por los porcentajes permitidos por Ley de año a año.

UNIVERSIDAD TECNOLÓGICA DE POANAS
“NOTAS A LOS ESTADOS FINANCIEROS”
DEL 01 DE ENERO AL 31 DE DICIEMBRE 2022

10. Información sobre la Deuda y el Reporte Analítico de la Deuda:

a) Utilizar al menos los siguientes indicadores: deuda respecto al PIB y deuda respecto a la recaudación tomando, como mínimo, un período igual o menor a 5 años.

b) Información de manera agrupada por tipo de valor gubernamental o instrumento financiero en la que se considere intereses, comisiones, tasa, perfil de vencimiento y otros gastos de la deuda.

NO APLICA.

11. Calificaciones otorgadas o Certificaciones:

En el periodo que se informa no se tiene información que revelar.

12. Proceso de Mejora:

a) Principales Políticas de control interno:

Apego al presupuesto con racionalidad y transparencia

b) Medidas de desempeño financiero, metas y alcance:

Racionar el uso de los recursos, sobre todo en el primer semestre del año para alcanzar el cumplimiento de las funciones para el ejercicio completo.

13. Información por Segmentos:

Toda la información del Ente, está procesada y se encuentra disponible por Unidad Responsable de realizar las funciones propias.

14. Eventos Posteriores al Cierre:

El ente público no tiene hechos ocurridos en el período posterior al que informa, que proporcionen mayor evidencia sobre eventos que le afectan económicamente y que no se conocían a la fecha de cierre.

15. Partes Relacionadas:

No existen partes relacionadas que pudieran ejercer influencia significativa sobre la toma de decisiones financieras y operativas.

16. Responsabilidad sobre la presentación razonable de la información contable

La información contable está debidamente firmada en cada página de la misma e incluye al final la siguiente leyenda: “Bajo protesta de decir verdad declaramos que los Estados Financieros y sus notas, son razonablemente correctos y son responsabilidad del emisor”.

UNIVERSIDAD TECNOLÓGICA DE POANAS
“NOTAS A LOS ESTADOS FINANCIEROS”
DEL 01 DE ENERO AL 31 DE DICIEMBRE 2022

NOTAS DE DESGLOSE

I. NOTAS AL ESTADO DE ACTIVIDADES.

Ingresos de Gestión:

| INGRESOS POR FUENTE DE FINANCIAMIENTO | INGRESOS POR FUENTE DE FINANCIAMIENTO / RUBRO | Diciembre 2022 | Diciembre 2021 | OBSERVACIONES |
|--|---|------------------------|------------------------|--|
| TRANSFERENCIAS, ASIGNACIONES, SUBSIDIOS Y OTRAS AYUDAS | INGRESOS POR SUBSIDIO DEL GOBIERNO FEDERAL | 10,409,174.59 | 10,033,693.00 | Ministraciones recibidas durante el ejercicio fiscal |
| | INGRESOS POR SUBSIDIO DEL GOBIERNO ESTATAL | 5,945,277.45 | 5,670,246.00 | Ministraciones recibidas durante el ejercicio fiscal |
| INGRESOS POR VENTA DE BIENES Y SERVICIOS | INGRESOS PROPIOS | 1,203,795.00 | 955,211.12 | Ingresos por inscripciones, credenciales, constancias, títulos, etc. |
| OTROS INGRESOS | OTROS INGRESOS | 1,566,163.07 | 5,796.07 | Cursos, Capacitaciones, Apoyo compra robot, Rendimientos Financieros |
| Total | | \$19,124,410.11 | \$16,664,946.19 | |

Gastos y Otras Pérdidas:

| | Diciembre 2022 | Diciembre 2021 | OBSERVACIONES |
|--------------------------|----------------|----------------|---|
| Servicios Personales | 13,809,412.34 | 13,271,555.22 | Sueldos por honorarios asimilados a salarios, pago de prestaciones económicas como despensa y material didáctico, prima vacacional y gratificación anual, así como prestaciones en especie, apoyo para lentes, canastilla de maternidad y material educativo. |
| Materiales Y Suministros | 1,083,530.87 | 766,391.93 | Pago de combustibles y lubricantes, material de papelería, suministros y consumibles de equipo de cómputo, artículos deportivos y uniformes para el personal docente y administrativo, herramientas menores y compra de artículos de |

UNIVERSIDAD TECNOLÓGICA DE POANAS
“NOTAS A LOS ESTADOS FINANCIEROS”
DEL 01 DE ENERO AL 31 DE DICIEMBRE 2022

| | | | |
|---------------------|-------------------------|-------------------------|---|
| | | | cafetería. |
| Servicios Generales | 2,588,693.3 | 1,989,307.53 | Pago de servicios básicos como energía eléctrica, telefonía tradicional y celular, servicio postal y fletes, servicio de limpieza, servicio de vigilancia, capacitación y adiestramiento del personal docente, pago de viáticos y pasajes terrestres y aéreos; así como la realización de actividades académicas y culturales para reforzar la educación de nuestros alumnos, entre otros gastos. |
| Total | \$ 17,481,636.51 | \$ 16,027,254.68 | |

II. NOTAS AL ESTADO DE SITUACIÓN FINANCIERA.

Activo

Efectivo y Equivalente.

| | Diciembre 2022 | Diciembre 2021 |
|--------------------|------------------------|------------------------|
| Bancos / Tesorería | 5,375,914.57 | 5,001,717.29 |
| Caja | 0.00 | 000 |
| Total | \$ 5,375,914.57 | \$ 5,001,717.29 |

Derechos a recibir efectivo y equivalentes.

| | Diciembre 2022 | Diciembre 2021 | VENCIMIENTO |
|----------------------------------|--------------------|--------------------|-------------|
| Deudores Diversos | 9,971.40 | 7,038.69 | 30 días |
| Subsidio al Empleo | 4.33 | 4.33 | 30 días |
| ISR Retención bancaria | 3,698.90 | 3,698.90 | |
| Cuentas por cobrar a corto plazo | 0.00 | 0.23 | |
| Total | \$13,674.63 | \$10,742.15 | |

UNIVERSIDAD TECNOLÓGICA DE POANAS
“NOTAS A LOS ESTADOS FINANCIEROS”
DEL 01 DE ENERO AL 31 DE DICIEMBRE 2022

Derechos a recibir bienes o servicios.

| | Diciembre 2022 | Diciembre 2021 |
|------------------------|---------------------|--------------------|
| Depósitos en Garantía | 62,294.00 | 62,294.00 |
| Anticipo a Proveedores | 0.23 | 0.00 |
| Total | \$ 62,294.23 | \$62,294.00 |

Inventarios.

No Aplica

Almacenes.

No aplica

Inversiones Financieras.

No Aplica

Bienes Muebles, Inmuebles e Intangibles.

| CONCEPTO | COSTO DE ADQUISICIÓN | METODO | Depreciación acumulada A Diciembre 2022 | Características del Bien |
|--|-------------------------|--------|---|--------------------------|
| Bienes Inmuebles | 84,202,566.67 | LINEAL | - 14,530,790.62 | Estado físico bueno |
| Mobiliario y Equipo de Administración | 12,083,202.14 | LINEAL | -10,585,072.67 | Estado físico bueno |
| Mobiliario y Equipo Educativo y Recreativo | 801,508.22 | LINEAL | -347,677.15 | Estado físico bueno |
| Vehículos Y Equipo De Transporte | 3,392,012.00 | LINEAL | -2,468,435.67 | Estado físico bueno |
| Maquinaria, Otros Equipos Y Herramientas | 11,049,071.38 | LINEAL | -7,949,709.52 | Estado físico bueno |
| Equipo Instrumental, Médico y de laboratorio | 54,220.00 | LINEAL | -21,688.00 | Estado físico bueno |
| Total | \$111,582,580.41 | | \$ -35,903,373.63 | |

UNIVERSIDAD TECNOLÓGICA DE POANAS
“NOTAS A LOS ESTADOS FINANCIEROS”
DEL 01 DE ENERO AL 31 DE DICIEMBRE 2022

| CONCEPTO | COSTO DE ADQUISICIÓN | METODO | Depreciación acumulada A Diciembre 2022 | Características del Bien |
|---------------------|------------------------|--------|---|--------------------------|
| Activos Intangibles | 1,387,240.83 | LINEAL | -1,129,941.67 | Estado físico bueno |
| Total | \$ 1,387,240.83 | | \$ -1,129,941.67 | |

Estimaciones y Deterioros.

No aplica

Otros Activos.

No Aplica

Pasivo

Cuentas y Documentos por Pagar (Vencimiento a 90 Días)

| Concepto | Diciembre 2022 | Diciembre 2021 |
|---------------------------------------|----------------------|----------------------|
| Proveedores por pagar a corto plazo | 33,596.98 | 17,349.00 |
| Otras cuentas por pagar a corto plazo | 10,744.89 | 5,095.69 |
| Impuestos por Pagar | 390,371.05 | 184,415.14 |
| Serv. Pers. Por pagar a corto plazo | 2,268.82 | |
| Total Cuentas Por Pagar | \$ 436,981.74 | \$ 206,859.83 |

Fondos y Bienes de Terceros en Garantía y/o Administración.

No Aplica

Pasivos Diferidos.

No Aplica

Provisiones.

No aplica

Otros Pasivos

No aplica

UNIVERSIDAD TECNOLÓGICA DE POANAS
“NOTAS A LOS ESTADOS FINANCIEROS”
DEL 01 DE ENERO AL 31 DE DICIEMBRE 2022

III. NOTAS AL ESTADO DE VARIACIÓN EN LA HACIENDA PÚBLICA

| | Diciembre 2022 | Diciembre 2021 |
|------------------------------------|-------------------------|-------------------------|
| Patrimonio Contribuido | 108,670,835.27 | 74,623,117.23 |
| Resultado de Ejercicios Anteriores | -25,912,438.79 | -26,712,380.53 |
| Resultado del Ejercicio | -2,177,362.75 | -3,043,220.29 |
| Reservas | 502,931.24 | 3,985,197.02 |
| Total | \$ 81,083,964.97 | \$ 48,852,713.43 |

IV. NOTAS AL ESTADO DE FLUJOS DE EFECTIVO.

Efectivo y Equivalentes

| | Diciembre 2022 | Diciembre 2021 |
|---|------------------------|------------------------|
| Bancos/Tesorería | 5,375,914.57 | 5,001,717.29 |
| Caja | | |
| Total de Efectivo y Equivalentes | \$ 5,375,914.57 | \$ 5,001,717.29 |

Adquisiciones de Bienes Muebles e Inmuebles.

| Concepto | Diciembre 2022 | Diciembre 2021 | FUENTE DE FINANCIAMIENTO |
|--|------------------------|---------------------|--|
| Equipo de transporte | 373,900.00 | | REMANENTES SUB. ESTATAL EJERCICIO 2021 |
| Equipo de computo | 44,362.00 | 34,594.00 | INGRESOS PROPIOS |
| Maquinaria, Otros Equipos y Herramientas | 1,438,400.00 | | ESTATAL |
| TOTAL | \$ 1,856,662.00 | \$ 34,594.00 | |

UNIVERSIDAD TECNOLÓGICA DE POANAS
“NOTAS A LOS ESTADOS FINANCIEROS”
DEL 01 DE ENERO AL 31 DE DICIEMBRE 2022

Conciliación de Flujos de Efectivo Netos.

| Concepto | 2022 | 2021 |
|--|---------------|---------------|
| Resultados del ejercicio (ahorro / desahorro) | -2,177,362.75 | -3,043,220.29 |
| Movimientos de partidas que no afecten el efectivo | 3,856,480.10 | 3,698,260.80 |
| Otros gastos y pérdidas extraordinarias | 3,820,136.35 | 3,680,911.80 |
| Incrementos en cuentas por pagar de actividades de operación | 36,343.75 | 17,349.00 |
| Flujos de efectivo netos de las actividades de operación | 1,679,117.35 | 655,040.51 |

UNIVERSIDAD TECNOLÓGICA DE POANAS

“NOTAS A LOS ESTADOS FINANCIEROS”
DEL 01 DE ENERO AL 31 DE DICIEMBRE 2022

NOTAS DE MEMORIA (CUENTAS DE ORDEN)

1. Cuentas de Orden Contables.

En el periodo presentado la Universidad registra operaciones financieras en cuentas de orden, por concepto de descuentos el cobro de inscripciones para alumnos, así como de bienes otorgados en comodato.

| Concepto | Monto |
|------------------------------|------------|
| Becas UT Poanas | 95,710.00 |
| Bienes Otorgados en Comodato | 132,557.57 |

2. Cuentas de Orden Presupuestales.

En atención a las disposiciones establecidas en la Ley General de Contabilidad Gubernamental y al Marco Normativo establecido por el Consejo Nacional de Armonización Contable, el Estado de Situación Financiera de la Universidad Tecnológica de Poanas presenta el saldo del periodo de las cuentas presupuestales del ingreso y del egreso, las cuales se enlistan en el siguiente cuadro:

| Ingresos Presupuestales | Importe |
|--|---------------|
| Ley de Ingresos Estimada | 20,766,712.00 |
| Ley de Ingresos por Ejecutar | 20,766,712.00 |
| Modificación a la Ley de Ingresos Estimada | 19,578,166.46 |
| Ley de Ingresos Devengada | 19,124,410.11 |
| Ley de Ingresos Recaudada | 19,124,410.11 |

| Egresos Presupuestales | Importe |
|---|---------------|
| Presupuesto de Egresos Aprobado | 20,766,712.00 |
| Presupuesto de Egresos por Ejercer | 20,766,712.00 |
| Modificaciones al Presupuesto de Egresos Aprobado | 19,578,166.46 |
| Presupuesto de Egresos Comprometido | 19,338,298.51 |
| Presupuesto de Egresos Devengado | 19,338,298.51 |
| Presupuesto de Egresos Ejercido | 19,338,298.51 |
| Presupuesto de Egresos Pagado | 19,301,954.76 |

UNIVERSIDAD TECNOLÓGICA DE POANAS
CUENTA PÚBLICA 2022
Estado Analítico del Activo

Del 1 de Enero al 31 de Diciembre de 2022
(Cifras en pesos)

| CONCEPTO | 1 Saldo Inicial | 2 Cargos del Periodo | 3 Abonos del Periodo | 4 Saldo Final (1+2-3) | Variación del Periodo (4-1) |
|---|----------------------|-------------------------|-------------------------|-----------------------------|--------------------------------|
| ACTIVO | 49,059,573.26 | 77,262,447.92 | 44,801,074.47 | 81,520,946.71 | 32,461,373.45 |
| Activo Circulante | 5,074,753.44 | 41,301,368.30 | 40,924,238.54 | 5,451,883.20 | 377,129.76 |
| Efectivo y Equivalentes | 5,001,717.29 | 21,609,549.10 | 21,235,351.82 | 5,375,914.57 | 374,197.28 |
| Derechos a Recibir Efectivo o Equivalentes | 10,742.15 | 19,383,504.80 | 19,380,572.32 | 13,674.63 | 2,932.48 |
| Derechos a Recibir Bienes o Servicios | 62,294.00 | 308,314.40 | 308,314.40 | 62,294.00 | 0.00 |
| Inventarios | 0.00 | 0.00 | 0.00 | 0.00 | 0.00 |
| Almacenes | 0.00 | 0.00 | 0.00 | 0.00 | 0.00 |
| Estimación por Pérdida o Deterioro de Activos Circulantes | 0.00 | 0.00 | 0.00 | 0.00 | 0.00 |
| Otros Activos Circulantes | 0.00 | 0.00 | 0.00 | 0.00 | 0.00 |
| Activo No Circulante | 43,984,819.82 | 35,961,079.62 | 3,876,835.93 | 76,069,063.51 | 32,084,243.69 |
| Inversiones Financieras a Largo Plazo | 0.00 | 0.00 | 0.00 | 0.00 | 0.00 |
| Derechos a Recibir Efectivo o Equivalentes a Largo Plazo | 0.00 | 0.00 | 0.00 | 0.00 | 0.00 |
| Bienes Inmuebles, Infraestructura y Construcciones en Proceso | 50,746,723.84 | 33,455,842.83 | 0.00 | 84,202,566.67 | 33,455,842.83 |
| Bienes Muebles | 24,936,324.11 | 2,474,463.21 | 30,773.58 | 27,380,013.74 | 2,443,689.63 |
| Activos Intangibles | 1,387,240.83 | 0.00 | 0.00 | 1,387,240.83 | 0.00 |
| Depreciación, Deterioro y Amortización Acumulada de Bienes | -33,108,514.29 | 104,664.66 | -3,820,136.35 | -37,033,315.30 | -3,924,801.01 |
| Activos Diferidos | 0.00 | 0.00 | 0.00 | 0.00 | 0.00 |
| Estimación por Pérdida o Deterioro de Activos no Circulantes | 0.00 | 0.00 | 0.00 | 0.00 | 0.00 |
| Otros Activos no Circulantes | 23,045.33 | 135,438.24 | 25,926.00 | 132,557.57 | 109,512.24 |

Bajo protesta de decir verdad declaramos que los Estados Financieros y sus notas, son razonablemente correctos y son responsabilidad del emisor



DR. OCTAVIO FERNÁNDEZ ZAMORA
RECTOR



MAP NANCY GUADALUPE SAMILLÁN RABELO
SUBDIRECTORA DE ADMINISTRACIÓN Y FINANZAS

UNIVERSIDAD TECNOLÓGICA DE POANAS
CUENTA PÚBLICA 2022
Estado Analítico de la Deuda y Otros Pasivos
 Del 1 de Enero al 31 de Diciembre de 2022
 (Cifras en pesos)

| Denominación de las Deudas | | Moneda de Contratación | Institución o País Acreedor | Saldo Inicial del Periodo | Saldo Final del Periodo |
|------------------------------------|--|------------------------|--------------------------------|---------------------------|-------------------------|
| DEUDA PÚBLICA | | | | | |
| Corto Plazo | | | | | |
| Deuda Interna | Instituciones de Crédito | | | 0.00 | 0.00 |
| | Títulos y Valores | | | 0.00 | 0.00 |
| | Arrendamientos Financieros | | | 0.00 | 0.00 |
| Deuda Externa | Organismos Financieros Internacionales | | | 0.00 | 0.00 |
| | Deuda Bilateral | | | 0.00 | 0.00 |
| | Títulos y Valores | | | 0.00 | 0.00 |
| | Arrendamientos Financieros | | | 0.00 | 0.00 |
| Subtotal a Corto Plazo | | | | 0.00 | 0.00 |
| Largo Plazo | | | | | |
| Deuda Interna | Instituciones de Crédito | | | 0.00 | 0.00 |
| | Títulos y Valores | | | 0.00 | 0.00 |
| | Arrendamientos Financieros | | | 0.00 | 0.00 |
| Deuda Externa | Organismos Financieros Internacionales | | | 0.00 | 0.00 |
| | Deuda Bilateral | | | 0.00 | 0.00 |
| | Títulos y Valores | | | 0.00 | 0.00 |
| | Arrendamientos Financieros | | | 0.00 | 0.00 |
| Subtotal a Largo Plazo | | | | 0.00 | 0.00 |
| Otros Pasivos | | | | 206,859.83 | 436,981.74 |
| Total Deuda y Otros Pasivos | | | | 206,859.83 | 436,981.74 |

- El saldo inicial del período se refiere al inicio del ejercicio

Bajo protesta de decir verdad declaramos que los Estados Financieros y sus notas, son razonablemente correctos y son responsabilidad del emisor

DR. OCTAVIO FERNÁNDEZ ZAMORA
 RECTOR

MAP NANCY GUADALUPE SANTILLAN RABELO
 SUBDIRECTORA DE ADMINISTRACIÓN Y FINANZAS

UNIVERSIDAD TECNOLÓGICA DE POANAS
CUENTA PÚBLICA 2022
Estado de Flujos de Efectivo
Del 1 de Enero al 31 de Diciembre de 2022 y 2021
(Cifras en pesos)

| CONCEPTO | 2022 | 2021 |
|--|----------------------|----------------------|
| Flujos de Efectivo de las Actividades de Gestión | | |
| Origen | 19,124,410.11 | 16,664,946.19 |
| Impuestos | 0.00 | 0.00 |
| Cuotas y Aportaciones de Seguridad Social | 0.00 | 0.00 |
| Contribuciones de mejoras | 0.00 | 0.00 |
| Derechos | 0.00 | 0.00 |
| Productos | 1,477.57 | 2,709.54 |
| Aprovechamientos | 0.00 | 0.00 |
| Ingresos por Venta de Bienes y Prestación de Servicios | 2,764,266.08 | 955,211.12 |
| Participaciones, Aportaciones, Convenios, Incentivos Derivados de la Colaboración Fiscal, Fondos Distintos de Aportaciones | 0.00 | 0.00 |
| Transferencias, Asignaciones, Subsidios y Subvenciones, y Pensiones y Jubilaciones | 16,358,666.46 | 15,707,025.53 |
| Otros Orígenes de Operación | 0.00 | 0.00 |
| Aplicación | 17,445,292.76 | 16,009,905.68 |
| Servicios Personales | 13,809,412.34 | 13,271,555.22 |
| Materiales y Suministros | 1,063,948.12 | 766,391.93 |
| Servicios Generales | 2,571,932.30 | 1,971,958.53 |
| Transferencias Internas y Asignaciones al Sector Público | 0.00 | 0.00 |
| Transferencias al resto del Sector Público | 0.00 | 0.00 |
| Subsidios y Subvenciones | 0.00 | 0.00 |
| Ayudas Sociales | 0.00 | 0.00 |
| Pensiones y Jubilaciones | 0.00 | 0.00 |
| Transferencias a Fideicomisos, Mandatos y Contratos Análogos | 0.00 | 0.00 |
| Transferencias a la Seguridad Social | 0.00 | 0.00 |
| Donativos | 0.00 | 0.00 |
| Transferencias al Exterior | 0.00 | 0.00 |
| Participaciones | 0.00 | 0.00 |
| Aportaciones | 0.00 | 0.00 |
| Convenios | 0.00 | 0.00 |
| Otras Aplicaciones de Operación | 0.00 | 0.00 |
| Flujos Netos de Efectivo por Actividades de Operación | 1,679,117.35 | 655,040.51 |
| Flujos de Efectivo de las Actividades de Inversión | | |
| Origen | 0.00 | 0.00 |
| Bienes Inmuebles, Infraestructura y Construcciones en Proceso | 0.00 | 0.00 |
| Bienes Muebles | 0.00 | 0.00 |
| Otros Orígenes de Inversión | 0.00 | 0.00 |
| Aplicación | 1,856,662.00 | 34,594.00 |
| Bienes Inmuebles, Infraestructura y Construcciones en Proceso | 0.00 | 0.00 |
| Bienes Muebles | 1,856,662.00 | 34,594.00 |
| Otras Aplicaciones de Inversión | 0.00 | 0.00 |
| Flujos Netos de Efectivo por Actividades de Inversión | -1,856,662.00 | -34,594.00 |
| Flujo de Efectivo de las Actividades de Financiamiento | | |
| Origen | 2,485,138.99 | 2,949,275.58 |
| Endeudamiento Neto | 0.00 | 0.00 |
| Interno | 0.00 | 0.00 |
| Externo | 0.00 | 0.00 |
| Otros Orígenes de Financiamiento | 2,485,138.99 | 2,949,275.58 |
| Aplicación | 1,933,397.06 | 2,758,648.98 |
| Servicios de la Deuda | 0.00 | 0.00 |
| Interno | 0.00 | 0.00 |
| Externo | 0.00 | 0.00 |
| Otras Aplicaciones de Financiamiento | 1,933,397.06 | 2,758,648.98 |
| Flujos netos de Efectivo por Actividades de Financiamiento | 551,741.93 | 190,626.60 |
| Incremento/Disminución Neta en el Efectivo y Equivalentes al Efectivo | 374,197.28 | 811,073.11 |
| Efectivo y Equivalente al Efectivo al Inicio del Ejercicio | 5,001,717.29 | 4,190,644.18 |
| Efectivo y Equivalente al Efectivo al Final del Ejercicio | 5,375,914.57 | 5,001,717.29 |

Bajo protesta de decir verdad declaramos que los Estados Financieros y sus notas, son razonablemente correctos y son responsabilidad del emisor

DR. OCTAVIO FERNÁNDEZ ZAMORA
RECTOR

MAP NANCY GUADALUPE SANTILLAN RABELO
SUBDIRECTORA DE ADMINISTRACIÓN Y FINANZAS

UNIVERSIDAD TECNOLÓGICA DE POANAS

CUENTA PÚBLICA 2022

Estado Analítico de Ingresos

Del 1 de Enero al 31 de Diciembre de 2022

(Cifras en pesos)

| Rubro de Ingresos | Ingreso | | | | Diferencia (6 = 5 - 1) |
|---|----------------------|-----------------------------------|---------------------------|----------------------|---------------------------|
| | Estimado (1) | Ampliaciones y Reducciones (2) | Modificado (3 = 1 + 2) | Devenido (4) | |
| Impuestos | 0.00 | 0.00 | 0.00 | 0.00 | 0.00 |
| Cuotas y Aportaciones de Seguridad Social | 0.00 | 0.00 | 0.00 | 0.00 | 0.00 |
| Contribuciones de Mejoras | 0.00 | 0.00 | 0.00 | 0.00 | 0.00 |
| Derechos | 0.00 | 0.00 | 0.00 | 0.00 | 0.00 |
| Productos | 0.00 | 1,477.57 | 1,477.57 | 1,477.57 | 1,477.57 |
| Aprovechamientos | 0.00 | 0.00 | 0.00 | 0.00 | 0.00 |
| Ingresos por Ventas de Bienes, Prestación de Servicios y Otros Ingresos | 900,000.00 | 1,864,266.08 | 2,764,266.08 | 2,764,266.08 | 1,864,266.08 |
| Participaciones, Aportaciones, Convenios, Incentivos Derivados de la Colaboración Fiscal y Fondos Distintos de Aportaciones | 0.00 | 0.00 | 0.00 | 0.00 | 0.00 |
| Transferencias, Asignaciones, Subsidios y Subvenciones, y Pensiones y Jubilaciones | 19,866,712.00 | -3,508,045.54 | 16,358,666.46 | 16,358,666.46 | -3,508,045.54 |
| Ingresos Derivados de Financiamientos | 0.00 | 453,756.35 | 453,756.35 | 0.00 | 0.00 |
| Total | 20,766,712.00 | -1,188,545.54 | 19,578,166.46 | 19,124,410.11 | 19,124,410.11 |
| | | | Ingresos excedentes | | 0.00 |

| Estado Analítico de Ingresos Por Fuente de Financiamiento | Ingreso | | | | Diferencia (6 = 5 - 1) |
|---|----------------------|-----------------------------------|---------------------------|----------------------|---------------------------|
| | Estimado (1) | Ampliaciones y Reducciones (2) | Modificado (3 = 1 + 2) | Devenido (4) | |
| Ingresos del Poder Ejecutivo Federal o Estatal y de los Municipios | 0.00 | 0.00 | 0.00 | 0.00 | 0.00 |
| Impuestos | 0.00 | 0.00 | 0.00 | 0.00 | 0.00 |
| Cuotas y Aportaciones de Seguridad Social | 0.00 | 0.00 | 0.00 | 0.00 | 0.00 |
| Contribuciones de Mejoras | 0.00 | 0.00 | 0.00 | 0.00 | 0.00 |
| Derechos | 0.00 | 0.00 | 0.00 | 0.00 | 0.00 |
| Productos ¹ | 0.00 | 0.00 | 0.00 | 0.00 | 0.00 |
| Aprovechamientos ² | 0.00 | 0.00 | 0.00 | 0.00 | 0.00 |
| Participaciones, Aportaciones, Convenios, Incentivos Derivados de la Colaboración Fiscal y Fondos Distintos de Aportaciones, Subsidios y Subvenciones, y Pensiones y Jubilaciones | 0.00 | 0.00 | 0.00 | 0.00 | 0.00 |
| Ingresos de los Entes Públicos de los Poderes Legislativo y Judicial, de los Órganos Autónomos y del Sector Paraestatal o Paramunicipal, así como de las Empresas Productivas del Estado | 20,766,712.00 | -1,642,301.89 | 19,124,410.11 | 19,124,410.11 | -1,642,301.89 |
| Cuotas y Aportaciones de Seguridad Social | 0.00 | 0.00 | 0.00 | 0.00 | 0.00 |
| Productos ¹ | 0.00 | 1,477.57 | 1,477.57 | 1,477.57 | 1,477.57 |
| Ingresos por Ventas de Bienes, Prestación de Servicios y Otros Ingresos ³ | 900,000.00 | 1,864,266.08 | 2,764,266.08 | 2,764,266.08 | 1,864,266.08 |
| Transferencias, Asignaciones, Subsidios y Subvenciones, y Pensiones y Jubilaciones | 19,866,712.00 | -3,508,045.54 | 16,358,666.46 | 16,358,666.46 | -3,508,045.54 |
| Ingresos derivados de financiamiento | 0.00 | 453,756.35 | 453,756.35 | 0.00 | 0.00 |
| Ingresos Derivados de Financiamientos | 0.00 | 453,756.35 | 453,756.35 | 0.00 | 0.00 |
| Total | 20,766,712.00 | -1,188,545.54 | 19,578,166.46 | 19,124,410.11 | 19,124,410.11 |
| | | | Ingresos excedentes | | 0.00 |

¹ Incluye intereses que generan las cuentas bancarias de los entes públicos en los productos.

² Incluye donativos en efectivo del Poder Ejecutivo, entre otros aprovechamientos.

³ Se refiere a los ingresos propios obtenidos por los Poderes Legislativo, Judicial, los Órganos Autónomos y las entidades de la administración pública paraestatal y paramunicipal. Los ingresos excedentes se presentan para efectos de cumplimiento de la Ley General de Contabilidad Gubernamental y el importe reflejado debe ser siempre mayor a cero.

Bajo protesta de decir verdad declaramos que los Estados Financieros y sus notas, son razonablemente correctos y son responsabilidad del emisor.

DR. OCTAVIO FERNÁNDEZ ZAMORA
RECTOR

MAP NANCY GUADALUPE SANTILLAN RABELO
SUBDIRECTORA DE ADMINISTRACIÓN Y FINANZAS

UNIVERSIDAD TECNOLÓGICA DE POANAS
CUENTA PÚBLICA 2022
 Estado Analítico del Ejercicio del Presupuesto de Egresos
 Clasificación Administrativa
 Del 1 de Enero al 31 de Diciembre de 2022
 (Cifras en pesos)

| Concepto | Egresos | | | | | Subejercicio 6 = (3 - 4) |
|------------------------|----------------------|--------------------------------|----------------------|----------------------|----------------------|-----------------------------|
| | Aprobado | Ampliaciones/ (Reducciones) | Modificado | Devengado | Pagado | |
| | 1 | 2 | 3 = (1 + 2) | 4 | 5 | |
| 2 | 20,766,712.00 | -1,188,545.54 | 19,578,166.46 | 19,338,298.51 | 19,301,954.76 | 239,867.95 |
| 2.1 | 20,766,712.00 | -1,188,545.54 | 19,578,166.46 | 19,338,298.51 | 19,301,954.76 | 239,867.95 |
| 2.1.1 | 20,766,712.00 | -1,188,545.54 | 19,578,166.46 | 19,338,298.51 | 19,301,954.76 | 239,867.95 |
| 2.1.1.1 | 20,766,712.00 | -1,188,545.54 | 19,578,166.46 | 19,338,298.51 | 19,301,954.76 | 239,867.95 |
| 2.1.1.2 | 20,766,712.00 | -1,188,545.54 | 19,578,166.46 | 19,338,298.51 | 19,301,954.76 | 239,867.95 |
| 2.1.1.2.33 | 20,766,712.00 | -1,188,545.54 | 19,578,166.46 | 19,338,298.51 | 19,301,954.76 | 239,867.95 |
| 000 | 0.00 | 0.00 | 0.00 | 0.00 | 0.00 | 0.00 |
| 100 | 108,091.00 | 969,467.96 | 1,077,558.96 | 1,077,558.96 | 1,071,156.50 | 0.00 |
| 200 | 13,742,818.00 | 2,403,719.66 | 16,146,537.66 | 15,906,669.71 | 15,881,361.22 | 239,867.95 |
| 300 | 6,503,673.00 | -4,593,935.12 | 1,909,737.88 | 1,909,737.88 | 1,908,588.38 | 0.00 |
| 400 | 33,120.00 | -25,697.60 | 7,422.40 | 7,422.40 | 7,422.40 | 0.00 |
| 500 | 298,010.00 | -6,616.34 | 291,393.66 | 291,393.66 | 287,910.36 | 0.00 |
| 600 | 81,000.00 | 64,515.90 | 145,515.90 | 145,515.90 | 145,515.90 | 0.00 |
| Total del Gasto | 20,766,712.00 | -1,188,545.54 | 19,578,166.46 | 19,338,298.51 | 19,301,954.76 | 239,867.95 |

Bajo protesta de decir verdad declaramos que los Estados Financieros y sus notas, son razonablemente correctos y son responsabilidad del emisor

DR. OCTAVIO FERNÁNDEZ ZAMORA
 RECTOR

MAP NANCY GUADALUPE SANTILLAN RABELO
 SUBDIRECTORA DE ADMINISTRACIÓN Y FINANZAS

UNIVERSIDAD TECNOLÓGICA DE POANAS
CUENTA PÚBLICA 2022
 Estado Analítico del Ejercicio del Presupuesto de Egresos
 Clasificación Administrativa
 Del 1 de Enero al 31 de Diciembre de 2022
 (Cifras en pesos)

| Concepto | Egresos | | | | | Subejercicio |
|------------------------|----------------------|-------------------------------------|---------------------------|----------------------|----------------------|-------------------|
| | Aprobado 1 | Ampliaciones/ (Reducciones) 2 | Modificado 3 = (1 + 2) | Devengado 4 | Pagado 5 | |
| 2 | 20,766,712.00 | -1,188,545.54 | 19,578,166.46 | 19,338,298.51 | 19,301,954.76 | 239,867.95 |
| 2.1 | 20,766,712.00 | -1,188,545.54 | 19,578,166.46 | 19,338,298.51 | 19,301,954.76 | 239,867.95 |
| 2.1.1 | 20,766,712.00 | -1,188,545.54 | 19,578,166.46 | 19,338,298.51 | 19,301,954.76 | 239,867.95 |
| 2.1.1.2 | 20,766,712.00 | -1,188,545.54 | 19,578,166.46 | 19,338,298.51 | 19,301,954.76 | 239,867.95 |
| 2.1.1.2.33 | 20,766,712.00 | -1,188,545.54 | 19,578,166.46 | 19,338,298.51 | 19,301,954.76 | 239,867.95 |
| 000 | 0.00 | 0.00 | 0.00 | 0.00 | 0.00 | 0.00 |
| 100 | 108,091.00 | 969,467.96 | 1,077,558.96 | 1,077,558.96 | 1,071,156.50 | 0.00 |
| 200 | 13,742,818.00 | 2,403,719.66 | 16,146,537.66 | 15,906,669.71 | 15,881,361.22 | 239,867.95 |
| 300 | 6,503,673.00 | -4,593,935.12 | 1,909,737.88 | 1,909,737.88 | 1,908,588.38 | 0.00 |
| 400 | 33,120.00 | -25,697.60 | 7,422.40 | 7,422.40 | 7,422.40 | 0.00 |
| 500 | 298,010.00 | -6,616.34 | 291,393.66 | 291,393.66 | 287,910.36 | 0.00 |
| 600 | 81,000.00 | 64,515.90 | 145,515.90 | 145,515.90 | 145,515.90 | 0.00 |
| Total del Gasto | 20,766,712.00 | -1,188,545.54 | 19,578,166.46 | 19,338,298.51 | 19,301,954.76 | 239,867.95 |

Bajo protesta de decir verdad declaramos que los Estados Financieros y sus notas, son razonablemente correctos y son responsabilidad del emisor



DR. OCTAVIO FERNÁNDEZ ZAMORA
 RECTOR



MAP NANCY GUADALUPE SANTILLAN RABELO
 SUBDIRECTORA DE ADMINISTRACIÓN Y FINANZAS

| | | | | | | |
|--|----------------------|----------------------|----------------------|----------------------|----------------------|-------------------|
| Participaciones y Aportaciones | 0.00 | 0.00 | 0.00 | 0.00 | 0.00 | 0.00 |
| Participaciones | 0.00 | 0.00 | 0.00 | 0.00 | 0.00 | 0.00 |
| Aportaciones | 0.00 | 0.00 | 0.00 | 0.00 | 0.00 | 0.00 |
| Convenios | 0.00 | 0.00 | 0.00 | 0.00 | 0.00 | 0.00 |
| Deuda Pública | 0.00 | 0.00 | 0.00 | 0.00 | 0.00 | 0.00 |
| Amortización de la Deuda Pública | 0.00 | 0.00 | 0.00 | 0.00 | 0.00 | 0.00 |
| Intereses de la Deuda Pública | 0.00 | 0.00 | 0.00 | 0.00 | 0.00 | 0.00 |
| Comisiones de la Deuda Pública | 0.00 | 0.00 | 0.00 | 0.00 | 0.00 | 0.00 |
| Gastos de la Deuda Pública | 0.00 | 0.00 | 0.00 | 0.00 | 0.00 | 0.00 |
| Costo por Coberturas | 0.00 | 0.00 | 0.00 | 0.00 | 0.00 | 0.00 |
| Apoyos Financieros | 0.00 | 0.00 | 0.00 | 0.00 | 0.00 | 0.00 |
| Adeudos de Ejercicios Fiscales Anteriores (Adefas) | 0.00 | 0.00 | 0.00 | 0.00 | 0.00 | 0.00 |
| Total del Gasto | 20,766,712.00 | -1,188,545.54 | 19,578,166.46 | 19,338,298.51 | 19,301,954.76 | 239,867.95 |

Bajo protesta de decir verdad declaramos que los Estados Financieros y sus notas, son razonablemente correctos y son responsabilidad del emisor

 DR. OCTAVIO FERNÁNDEZ ZAMORA
 RECTOR

 MAP NANCY GUADALUPE SANTILLAN RABELO
 SUBDIRECTORA DE ADMINISTRACIÓN Y FINANZAS

UNIVERSIDAD TECNOLÓGICA DE POANAS
CUENTA PÚBLICA 2022

Estado Analítico del Ejercicio del Presupuesto de Egresos

Clasificación Económica (por Tipo de Gasto)

Del 1 de Enero al 31 de Diciembre de 2022

(Cifras en pesos)

| Concepto | Egresos | | | | | | Subejercicio 6 = (3 - 4) |
|---|----------------------|--------------------------------|----------------------|----------------------|----------------------|--|-------------------------------|
| | Aprobado | Ampliaciones/ (Reducciones) | Modificado | Devengado | Pagado | | |
| | 1 | 2 | 3 = (1 + 2) | 4 | 5 | | |
| Gasto Corriente | 20,566,712.00 | -2,960,797.34 | 17,705,914.66 | 17,481,636.51 | 17,445,292.76 | | 224,278.15 |
| Gasto de Capital | 100,000.00 | 1,772,251.80 | 1,872,251.80 | 1,856,662.00 | 1,856,662.00 | | 15,589.80 |
| Amortización de la Deuda y Disminución de Pasivos | 0.00 | 0.00 | 0.00 | 0.00 | 0.00 | | 0.00 |
| Pensiones y Jubilaciones | 0.00 | 0.00 | 0.00 | 0.00 | 0.00 | | 0.00 |
| Participaciones | 0.00 | 0.00 | 0.00 | 0.00 | 0.00 | | 0.00 |
| Total del Gasto | 20,766,712.00 | -1,188,545.54 | 19,578,166.46 | 19,338,298.51 | 19,301,954.76 | | 239,867.95 |

Bajo protesta de decir verdad declaramos que los Estados Financieros y sus notas, son razonablemente correctos y son responsabilidad del emisor



DR. OCTAVIO FERNÁNDEZ ZAMORA

RECTOR



MAP NANCY GUADALUPE SANTILLAN RABELO

SUBDIRECTORA DE ADMINISTRACIÓN Y FINANZAS

UNIVERSIDAD TECNOLÓGICA DE POANAS
CUENTA PÚBLICA 2022
 Estado Analítico del Ejercicio del Presupuesto de Egresos
 Clasificación Funcional (Finalidad y Función)
 Del 1 de Enero al 31 de Diciembre de 2022
 (cifras en pesos)

| Concepto | Egresos | | | | | Subejercicio 6 = (3 + 4) |
|---|---------------|-------------------------------------|---------------------------|----------------|---------------|-----------------------------|
| | Aprobado 1 | Ampliaciones/ (Reducciones) 2 | Modificado 3 = (1 + 2) | Devengado 4 | Pagado 5 | |
| Gobierno | 0.00 | 0.00 | 0.00 | 0.00 | 0.00 | 0.00 |
| Legislación | 0.00 | 0.00 | 0.00 | 0.00 | 0.00 | 0.00 |
| Justicia | 0.00 | 0.00 | 0.00 | 0.00 | 0.00 | 0.00 |
| Coordinación de la Política de Gobierno | 0.00 | 0.00 | 0.00 | 0.00 | 0.00 | 0.00 |
| Relaciones Exteriores | 0.00 | 0.00 | 0.00 | 0.00 | 0.00 | 0.00 |
| Asuntos Financieros y Hacendarios | 0.00 | 0.00 | 0.00 | 0.00 | 0.00 | 0.00 |
| Seguridad Nacional | 0.00 | 0.00 | 0.00 | 0.00 | 0.00 | 0.00 |
| Asuntos de Orden Público y de Seguridad Interior | 0.00 | 0.00 | 0.00 | 0.00 | 0.00 | 0.00 |
| Otros Servicios Generales | 0.00 | 0.00 | 0.00 | 0.00 | 0.00 | 0.00 |
| Desarrollo Social | 20,766,712.00 | -1,188,545.54 | 19,578,166.46 | 19,338,298.51 | 19,301,954.76 | 239,867.95 |
| Protección Ambiental | 0.00 | 0.00 | 0.00 | 0.00 | 0.00 | 0.00 |
| Vivienda y Servicios a la Comunidad | 0.00 | 0.00 | 0.00 | 0.00 | 0.00 | 0.00 |
| Salud | 0.00 | 0.00 | 0.00 | 0.00 | 0.00 | 0.00 |
| Recreación, Cultura y Otras Manifestaciones Sociales | 0.00 | 0.00 | 0.00 | 0.00 | 0.00 | 0.00 |
| Educación | 20,766,712.00 | -1,188,545.54 | 19,578,166.46 | 19,338,298.51 | 19,301,954.76 | 239,867.95 |
| Protección Social | 0.00 | 0.00 | 0.00 | 0.00 | 0.00 | 0.00 |
| Otros Asuntos Sociales | 0.00 | 0.00 | 0.00 | 0.00 | 0.00 | 0.00 |
| Desarrollo Económico | 0.00 | 0.00 | 0.00 | 0.00 | 0.00 | 0.00 |
| Asuntos Económicos, Comerciales y Laborales en General | 0.00 | 0.00 | 0.00 | 0.00 | 0.00 | 0.00 |
| Agropecuaria, Silvicultura, Pesca y Caza | 0.00 | 0.00 | 0.00 | 0.00 | 0.00 | 0.00 |
| Combustibles y Energía | 0.00 | 0.00 | 0.00 | 0.00 | 0.00 | 0.00 |
| Minería, Manufacturas y Construcción | 0.00 | 0.00 | 0.00 | 0.00 | 0.00 | 0.00 |
| Transporte | 0.00 | 0.00 | 0.00 | 0.00 | 0.00 | 0.00 |
| Comunicaciones | 0.00 | 0.00 | 0.00 | 0.00 | 0.00 | 0.00 |
| Turismo | 0.00 | 0.00 | 0.00 | 0.00 | 0.00 | 0.00 |
| Ciencia, Tecnología e Innovación | 0.00 | 0.00 | 0.00 | 0.00 | 0.00 | 0.00 |
| Otras Industrias y Otros Asuntos Económicos | 0.00 | 0.00 | 0.00 | 0.00 | 0.00 | 0.00 |
| Otras no Clasificadas en Funciones Anteriores | 0.00 | 0.00 | 0.00 | 0.00 | 0.00 | 0.00 |
| Transacciones de la Deuda Pública / Costo Financiero de la Deuda | 0.00 | 0.00 | 0.00 | 0.00 | 0.00 | 0.00 |
| Transferencias, Participaciones y Aportaciones entre Diferentes Niveles y Ordenes de Gobierno | 0.00 | 0.00 | 0.00 | 0.00 | 0.00 | 0.00 |
| Saneamiento del Sistema Financiero | 0.00 | 0.00 | 0.00 | 0.00 | 0.00 | 0.00 |
| Adeudos de Ejercicios Fiscales Anteriores | 0.00 | 0.00 | 0.00 | 0.00 | 0.00 | 0.00 |
| Total del Gasto | 20,766,712.00 | -1,188,545.54 | 19,578,166.46 | 19,338,298.51 | 19,301,954.76 | 239,867.95 |

Bajo protesta de decir verdad certificamos que los Estados Financieros y sus notas, son razonablemente correctos y son responsabilidad del emisor



MAP NANCY GUADALUPE SANTILLAN RABELO
 SUBDIRECTORA DE ADMINISTRACIÓN Y FINANZAS



DR. OCTAVIO ERNÁNDEZ ZAMORA
 RECTOR

UNIVERSIDAD TECNOLÓGICA DE POANAS
 CUENTA PÚBLICA 2022
 Endeudamiento Neto
 Del 1 de Enero al 31 de Diciembre de 2022
 (Cifras en pesos)

| Identificación de Crédito o Instrumento | Contratación / Colocación | | Amortización | Endeudamiento Neto |
|---|---------------------------|-------------|--------------|--------------------|
| | A | B | C | C = A - B |
| Créditos Bancarios | | | | |
| Total Créditos Bancarios | 0.00 | 0.00 | 0.00 | 0.00 |
| Otros Instrumentos de Deuda | | | | |
| Total Otros Instrumentos de Deuda | 0.00 | 0.00 | 0.00 | 0.00 |
| TOTAL | 0.00 | 0.00 | 0.00 | 0.00 |

Bajo protesta de decir verdad declaramos que los Estados Financieros y sus notas, son razonablemente correctos y son responsabilidad del emisor



DR. OCTAVIO FERNÁNDEZ ZAMORA
 RECTOR



MAP NANCY GUADALUPE SANTILLAN RABELO
 SUBDIRECTORA DE ADMINISTRACIÓN Y FINANZAS

UNIVERSIDAD TECNOLÓGICA DE POANAS
 CUENTA PÚBLICA 2022
 Intereses de la Deuda
 Del 1 de Enero al 31 de Diciembre de 2022
 (Cifras en pesos)

| Identificación de Crédito o Instrumento | Devengado | Pagado |
|---|-------------|-------------|
| Créditos Bancarios | | |
| Total de Intereses de Créditos Bancarios | 0.00 | 0.00 |
| Otros Instrumentos de Deuda | | |
| Total de Intereses de Otros Instrumentos de Deuda | 0.00 | 0.00 |
| TOTAL | 0.00 | 0.00 |

Bajo protesta de decir verdad declaramos que los Estados Financieros y sus notas, son razonablemente correctos y son responsabilidad del emisor



DR. OCTAVIO FERNÁNDEZ ZAMORA
 RECTOR

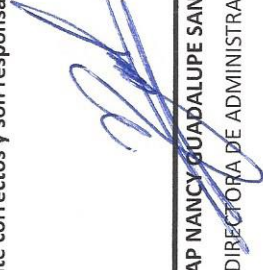

MAP NANCY GUADALUPE SANTILLAN RABELO
 SUBDIRECTORA DE ADMINISTRACIÓN Y FINANZAS

UNIVERSIDAD TECNOLÓGICA DE POANAS
CUENTA PÚBLICA 2022
Flujo de Fondos (Indicadores de Postura Fiscal)
Del 1 de Enero al 31 de Diciembre de 2022
(Cifras en pesos)

| Concepto | Estimado/Aprobado | Devengado | Recaudado/Pagado (3) |
|---|-------------------|---------------|----------------------|
| I. Ingresos Presupuestarios (I=1+2) | 20,766,712.00 | 19,124,410.11 | 19,124,410.11 |
| 1. Ingresos del Gobierno de la Entidad Federativa o Municipio (1) | 0.00 | 0.00 | 0.00 |
| 2. Ingresos del Sector Paraestatal o Paramunicipal (1) | 20,766,712.00 | 19,124,410.11 | 19,124,410.11 |
| II. Egresos Presupuestarios (II=3+4) | 20,766,712.00 | 19,338,298.51 | 19,301,954.76 |
| 3. Egresos del Gobierno de la Entidad Federativa o Municipio (2) | 0.00 | 0.00 | 0.00 |
| 4. Egresos del Sector Paraestatal 2 | 20,766,712.00 | 19,338,298.51 | 19,301,954.76 |
| III. Balance Presupuestario (Superávit o Déficit) (III = I - II) | 0.00 | -213,888.40 | -177,544.65 |

| Concepto | Estimado/Aprobado | Devengado | Recaudado/Pagado (3) |
|---|-------------------|-------------|----------------------|
| III. Balance presupuestario (Superávit o Déficit) | 0.00 | -213,888.40 | -177,544.65 |
| IV. Intereses, Comisiones y Gastos de la Deuda | 0.00 | 0.00 | 0.00 |
| V. Balance Primario (Superávit o Déficit) (V= III - IV) | 0.00 | -213,888.40 | -177,544.65 |

| Concepto | Estimado/Aprobado | Devengado | Recaudado/Pagado (3) |
|--|-------------------|-----------|----------------------|
| A. Financiamiento | 0.00 | 0.00 | 0.00 |
| B. Amortización de la deuda | 0.00 | 0.00 | 0.00 |
| C. Endeudamiento ó desendeudamiento (C = A - B) | 0.00 | 0.00 | 0.00 |

(1) Los Ingresos que se presentan son los ingresos presupuestarios totales sin incluir los ingresos por financiamientos. Los Ingresos del Gobierno de la Entidad Federativa corresponden a los del Poder Ejecutivo

(2) Los egresos que se presentan son los egresos presupuestarios totales sin incluir los egresos por los intereses, comisiones y gastos de la deuda. Los egresos del Gobierno de la Entidad Federativa corresponden a los del Poder Ejecutivo

(3) Para Ingresos se reportan los ingresos recaudados; para egresos se reportan los egresos pagados

Bajo protesta de decir verdad declaramos que los Estados Financieros y sus notas, son razonablemente correctos y son responsabilidad del emisor



DR. OCTAVIO FERNÁNDEZ ZAMORA
RECTOR

MAP NANCY GUADALUPE SANTILLAN RABELO
SUBDIRECTORA DE ADMINISTRACIÓN Y FINANZAS

UNIVERSIDAD TECNOLÓGICA DE POANAS
CUENTA PÚBLICA 2022
 Gasto por Categoría Programática
 Del 1 de Enero al 31 de Diciembre de 2022
 (Cifras en pesos)

| Concepto | Egresos | | | | | Subejercicio 6 = (3 + 4) |
|--|----------------------|--------------------------------|----------------------|----------------------|----------------------|-----------------------------|
| | Aprobado | Ampliaciones/ (Reducciones) | Modificado | Devengado | Pagado | |
| | 1 | 2 | 3 = (1 + 2) | 4 | 5 | |
| Programas | 20,766,712.00 | -1,188,545.54 | 19,578,166.46 | 19,338,298.51 | 19,301,954.76 | 239,867.95 |
| Subsidios: Sector Social y Privado o Entidades Federativas y Municipios | 0.00 | 0.00 | 0.00 | 0.00 | 0.00 | 0.00 |
| Sujetos a Reglas de Operación | 0.00 | 0.00 | 0.00 | 0.00 | 0.00 | 0.00 |
| Otros Subsidios | 0.00 | 0.00 | 0.00 | 0.00 | 0.00 | 0.00 |
| Desempeño de las Funciones | 20,766,712.00 | -1,188,545.54 | 19,578,166.46 | 19,338,298.51 | 19,301,954.76 | 239,867.95 |
| Prestación de Servicios Públicos | 20,766,712.00 | -1,188,545.54 | 19,578,166.46 | 19,338,298.51 | 19,301,954.76 | 239,867.95 |
| Provisión de Bienes Públicos | 0.00 | 0.00 | 0.00 | 0.00 | 0.00 | 0.00 |
| Planeación, seguimiento y evaluación de políticas públicas | 0.00 | 0.00 | 0.00 | 0.00 | 0.00 | 0.00 |
| Promoción y fomento | 0.00 | 0.00 | 0.00 | 0.00 | 0.00 | 0.00 |
| Regulación y supervisión | 0.00 | 0.00 | 0.00 | 0.00 | 0.00 | 0.00 |
| Funciones de las Fuerzas Armadas (Únicamente Gobierno Federal) | 0.00 | 0.00 | 0.00 | 0.00 | 0.00 | 0.00 |
| Específicos | 0.00 | 0.00 | 0.00 | 0.00 | 0.00 | 0.00 |
| Proyectos de inversión | 0.00 | 0.00 | 0.00 | 0.00 | 0.00 | 0.00 |
| Administrativos y de Apoyo | 0.00 | 0.00 | 0.00 | 0.00 | 0.00 | 0.00 |
| Apoyo al proceso presupuestario y para mejorar la eficiencia institucional | 0.00 | 0.00 | 0.00 | 0.00 | 0.00 | 0.00 |
| Apoyo a la función pública y al mejoramiento de la gestión | 0.00 | 0.00 | 0.00 | 0.00 | 0.00 | 0.00 |
| Operaciones ajenas | 0.00 | 0.00 | 0.00 | 0.00 | 0.00 | 0.00 |
| Compromisos | 0.00 | 0.00 | 0.00 | 0.00 | 0.00 | 0.00 |
| Obligaciones de cumplimiento de resolución jurisdiccional | 0.00 | 0.00 | 0.00 | 0.00 | 0.00 | 0.00 |
| Desastres Naturales | 0.00 | 0.00 | 0.00 | 0.00 | 0.00 | 0.00 |
| Obligaciones | 0.00 | 0.00 | 0.00 | 0.00 | 0.00 | 0.00 |
| Pensiones y jubilaciones | 0.00 | 0.00 | 0.00 | 0.00 | 0.00 | 0.00 |
| Aportaciones a la seguridad social | 0.00 | 0.00 | 0.00 | 0.00 | 0.00 | 0.00 |
| Aportaciones a fondos de estabilización | 0.00 | 0.00 | 0.00 | 0.00 | 0.00 | 0.00 |
| Aportaciones a fondos de inversión y reestructura de pensiones | 0.00 | 0.00 | 0.00 | 0.00 | 0.00 | 0.00 |
| Programas de Gasto Federalizado (Gobierno Federal) | 0.00 | 0.00 | 0.00 | 0.00 | 0.00 | 0.00 |
| Gasto Federalizado | 0.00 | 0.00 | 0.00 | 0.00 | 0.00 | 0.00 |
| Participaciones a entidades federativas y municipios | 0.00 | 0.00 | 0.00 | 0.00 | 0.00 | 0.00 |
| Costo financiero, deuda o apoyos a deudores y ahorradores de la banca | 0.00 | 0.00 | 0.00 | 0.00 | 0.00 | 0.00 |
| Adeudos de ejercicios fiscales anteriores | 0.00 | 0.00 | 0.00 | 0.00 | 0.00 | 0.00 |
| Total del Gasto | 20,766,712.00 | -1,188,545.54 | 19,578,166.46 | 19,338,298.51 | 19,301,954.76 | 239,867.95 |

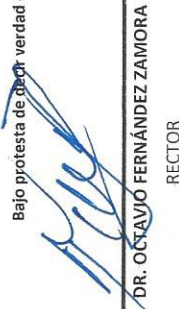
Bajo protesta de decir verdad declaramos que los Estados Financieros y sus notas, son razonablemente correctos y son responsabilidad del emisor.

DR. OSCAR JAVIER FERNÁNDEZ ZAMORA
 RECTOR

MAP NANCY GUADALUPE SANTILLAN RABELO
 SUBDIRECTORA DE ADMINISTRACIÓN Y FINANZAS

UNIVERSIDAD TECNOLÓGICA DE POANAS

FORMATO DE PROGRAMAS Y PROYECTOS DE INVERSIÓN EN BIENES MUEBLES AL 31 DICIEMBRE DE 2022

| CLASIFICADOR POR OBJETO DEL GASTO | CANTIDAD | CONCEPTO | DESCRIPCIÓN | VALOR UNITARIO | MONTO |
|---|----------|--|---|----------------|----------------------|
| 5000 BIENES MUEBLES, INMUEBLES E INTANGIBLES | | | | | 35,904,380.04 |
| 5100 MOBILIARIO Y EQUIPO DE ADMINISTRACION | | | | | 525,962.00 |
| 511 Muebles de oficina y estantería | 1 | Diverso Mobiliario y Equipo de oficina | Silla de visitas,sillon ejecutivo,conjunto operativo, silla profesional,silla apilable, mesa de trabajo, etc (INIFED) | 481,600.00 | 481,600.00 |
| 515 Equipo de cómputo y de tecnologías de la información | 1 | Impresora | Impresora para centro de copiado e Impresora de Credenciales (I. PROPIOS UTP) | 44,362.00 | 44,362.00 |
| 5200 MOBILIARIO Y EQUIPO EDUCACIONAL Y RECREATIVO | | | | | 110,275.21 |
| 523 Cámaras fotográficas y de video | 7 | camaras fotograficas | Realización de practicas del PE D.N. (equipo otorgado por INIFED) | 14,039.32 | 98,275.21 |
| 524 Cámaras fotográficas y de video | 1 | camara fotografica | Realización de practicas del PE D.N. (equipo otorgado por INIFED) | 12,000.00 | 12,000.00 |
| 5300 EQUIPO E INSTRUMENTAL MEDICO Y DE LABORATORIO | | | | | 373,900.00 |
| 5400 EQUIPO DE TRANSPORTE | | | | | |
| 541 Vehículos y equipo terrestre | 1 | vehiculo Sentra | Vehiculo para servicios de la Institucion (REMANENTE ESTATAL) | 373,900.00 | 373,900.00 |
| 5500 EQUIPO DE DEFENSA Y SEGURIDAD | | | | | 0.00 |
| 5600 MAQUINARIA, OTROS EQUIPOS Y HERRAMIENTAS | | | | | 1,438,400.00 |
| 569 Otros equipos | 1 | Robot | Realización de practicas del PE Mecatrónica (SEDECO) | 1,438,400.00 | 1,438,400.00 |
| 5700 ACTIVOS BIOLÓGICOS | | | | | 0.00 |
| 571 Bovinos | | | | 0.00 | 0.00 |
| 5800 BIENES INMUEBLES | | | | | 33,455,842.83 |
| 583 Edificios no habitacionales | 1 | | Planta baja y Vestibulo en Unidad de docencia 2 (INIFED) | 33,455,842.83 | 33,455,842.83 |
| 5900 ACTIVOS INTANGIBLES | | | | | 0.00 |
| | | | | | 0.00 |

UNIVERSIDAD TECNOLÓGICA DE POANAS

INDICADORES DE RESULTADOS

AL 31 DE DICIEMBRE DE 2022

| INDICADOR | UNIDAD DE MEDIDA | META PROGRAMADA (ANUALIZADA) | META REAL (ANUALIZADA) |
|--|-------------------|------------------------------|------------------------|
| Servicios educativos proporcionados. | Porcentaje | 90% | 91.94% |
| Calidad educativa acreditada. | Porcentaje | 40% | 50% |
| Programa de Retención implementado. | Porcentaje | 88% | 90% |
| Recursos presupuestados administrados. | Porcentaje | 100% | 100% |
| Capacitación del personal | Porcentaje | 90% | 90% |
| Evaluación de alumnos bajo el modelo educativo basado en competencias profesionales. | Tasa de variación | 1.30% | 2.08% |
| Realización de prácticas y visitas | Porcentaje | 30% | 50% |
| Implementación de la campaña de difusión. | Porcentaje | 8.20% | 15.88% |
| Realización actividades culturales y deportivas (extracurriculares). | Porcentaje | 74% | 85.57% |
| Implementación de incubadora de empresas. | Porcentaje | 60% | 100% |
| Titulación de alumnos Ingeniería | Porcentaje | 30% | 28.53% |
| Seguimiento de egresados | Porcentaje | 46% | 78.37% |
| Acreditación de procesos (Sistema de Gestión de la Calidad) | Porcentaje | 100% | 0% |
| Certificación de competencias laborales. | Porcentaje | 9% | 0% |
| Certificación de alumnos. | Porcentaje | 1.70% | 2.16% |
| Detección de alumnos en riesgo. | Porcentaje | 62% | 90.42% |
| Gestión y Mantenimiento de equipo e infraestructura | Porcentaje | 85% | 100% |
| Realización de servicios básicos financieros. | Porcentaje | 100% | 100% |

UNIVERSIDAD TECNOLÓGICA DE POANAS

ESQUEMAS BURSÁTILES Y DE COBERTURAS FINANCIERAS

NO APLICA

UNIVERSIDAD TECNOLÓGICA DE POANAS
CUENTA PÚBLICA 2022

Conciliación entre los Ingresos Presupuestarios y Contables
Correspondiente Del 1 de Enero al 31 de Diciembre de 2022
(Cifras en pesos)

| | |
|--|----------------------|
| 1. Total de Ingresos Presupuestarios | 19,124,410.11 |
| 2. Más ingresos contables no presupuestarios | 0.00 |
| 2.1 Ingresos Financieros | 0.00 |
| 2.2 Incremento por variación de inventarios | 0.00 |
| 2.3 Disminución del exceso de estimaciones por pérdida o deterioro u obsolescencia | 0.00 |
| 2.4 Disminución del exceso de provisiones | 0.00 |
| 2.5 Otros ingresos y beneficios varios | 0.00 |
| 2.6 Otros ingresos contables no presupuestarios | 0.00 |
| 3. Menos ingresos presupuestarios no contables | 0.00 |
| 3.1 Aprovechamientos Patrimoniales | 0.00 |
| 3.2 Ingresos derivados de financiamientos | 0.00 |
| 3.3 Otros Ingresos presupuestarios no contables | 0.00 |
| 4. Total de Ingresos Contables (4 = 1 + 2 - 3) | 19,124,410.11 |

UNIVERSIDAD TECNOLÓGICA DE POANAS
CUENTA PÚBLICA 2022

Conciliación entre los Egresos Presupuestarios y los Gastos Contables
Correspondiente Del 1 de Enero al 31 de Diciembre de 2022
(Cifras en pesos)

| | |
|---|----------------------|
| 1. Total de egresos presupuestarios | 19,338,298.51 |
| 2. Menos egresos presupuestarios no contables | 1,856,662.00 |
| 2.1 Materias Primas y Materiales de Producción y Comercialización | 0.00 |
| 2.2 Materiales y Suministros | 0.00 |
| 2.3 Mobiliario y equipo de administración | 44,362.00 |
| 2.4 Mobiliario y equipo educacional y recreativo | 0.00 |
| 2.5 Equipo e instrumental médico y de laboratorio | 0.00 |
| 2.6 Vehículos y equipo de transporte | 373,900.00 |
| 2.7 Equipo de defensa y seguridad | 0.00 |
| 2.8 Maquinaria, otros equipos y herramientas | 1,438,400.00 |
| 2.9 Activos biológicos | 0.00 |
| 2.10 Bienes inmuebles | 0.00 |
| 2.11 Activos intangibles | 0.00 |
| 2.12 Obra pública en bienes de dominio público | 0.00 |
| 2.13 Obra pública en bienes propios | 0.00 |
| 2.14 Acciones y participaciones de capital | 0.00 |
| 2.15 Compra de títulos y valores | 0.00 |
| 2.16 Concesión de préstamos | 0.00 |
| 2.17 Inversiones en fideicomisos, mandatos y otros análogos | 0.00 |
| 2.18 Provisiones para contingencias y otras erogaciones especiales | 0.00 |
| 2.19 Amortización de la deuda pública | 0.00 |
| 2.20 Adeudos de ejercicios fiscales anteriores (ADEFAS) | 0.00 |
| 2.21 Otros egresos presupuestales no contables | 0.00 |
| 3. Más Gastos Contables No Presupuestales | 3,820,136.35 |
| 3.1 Estimaciones, depreciaciones, deterioros, obsolescencia y amortizaciones | 3,820,136.35 |
| 3.2 Provisiones | 0.00 |
| 3.3 Disminución de inventarios | 0.00 |
| 3.4 Aumento por insuficiencia de estimaciones por pérdida o deterioro u obsolescencia | 0.00 |
| 3.5 Aumento por insuficiencia de provisiones | 0.00 |
| 3.6 Otros gastos | 0.00 |
| 3.7 Otros gastos contables no presupuestales | 0.00 |
| 4. Total de Gastos Contable (4 = 1 - 2 + 3) | 21,301,772.86 |

Bajo protesta de decir verdad declaramos que los Estados Financieros y sus notas, son razonablemente correctos y son responsabilidad del emisor

DR. OCTAVIO FERNÁNDEZ ZAMORA
RECTOR

MAP NANCY GUADALUPE SANTILLAN RABELO
SUBDIRECTORA DE ADMINISTRACIÓN Y FINANZAS