



SECRETARÍA DE FINANZAS Y  
DE ADMINISTRACIÓN



PARA TODOS  
**Dgo**

**TOMO VII**



# Universidad Tecnológica de Poanas



UNIVERSIDAD TECNOLÓGICA  
DE POANAS

# CUENTA PÚBLICA

2020

## INTRODUCCIÓN

La Universidad Tecnológica de Poanas a 9 años de su creación ha logrado posicionarse como la Universidad que ofrece educación de calidad y con valores, en su modelo educativo basado en competencias, logrando actividades sustentables acorde a las necesidades a nivel Región.

Es considerada una opción educativa en los Municipios del Estado de Durango: Nombre de Dios, Vicente Guerrero, Súchil, Durango Capital, y en la cabecera municipal de Poanas, lugar donde se encuentra establecida, así como en Sombrerete y Chalchihuites pertenecientes al Estado de Zacatecas.

Inició actividades en las instalaciones del Cbtis 109 de Villa Unión, Poanas, con una matrícula de 123 alumnos.

Actualmente cuenta con tres edificios; de los cuales uno es el Edificio Central de Docencia, Laboratorio Pesado de Mecatrónica y El Centro de Información y Caseta de acceso a las instalaciones para el control de personal, alumnos y visitantes, en los cuales se atiende actualmente a una matrícula de 233 alumnos en nivel TSU y 197 alumnos a nivel ingeniería, se cuenta con una planta docente de 47 catedráticos y una plantilla de personal administrativo y de apoyo de 29 personas, cuenta también con un invernadero, un patio cívico con domo y con un pozo propio para, el cual abastece de agua para cubrir las necesidades de esta institución, así mismo se encuentra instalada una cerca de malla ciclónica en el perímetro de las 20 hectáreas propias de la Institución.

Incrementando dicha inversión en este ciclo se obtuvo recursos adicionales del Programa para el Fortalecimiento a la Excelencia Educativa (PROFEXCE 2020) por un monto de \$ 890,760.00.

La Universidad ofrece sus Programas Educativos a los alumnos, a cuáles ofrece estímulos a su formación académica otorgando descuento del 100% en el pago de su reinscripción a los que obtengan la excelencia educativa con un promedio de 9.9 o 10.

Además, se les proporciona un aliciente a los alumnos con actividades culturales y deportivas con un 35 % de descuento en su reinscripción.

Aunado a ello se publican convocatorias y se realizan procesos necesarios con el fin de que los alumnos puedan acceder a becas de Excelencia, Jóvenes Escribiendo el Futuro, Municipales, Alimenticias, Académicas, entre otras.

Durante este ejercicio se incrementa el fondo de seguridad social con recursos del ejercicio 2020 por un monto de \$1'538,015.08 así como el fondo para cesantía y

vejez por un monto de \$ 647,260.40, fondo de retiro por \$ 407,719.55, un fondo de vivienda por \$ 1'060,984.34 y gastos administrativos por \$ 8,623.72.

Se continua con el Programa Institucional de Rescate de Alumnos el cual a través del trabajo de distintas áreas académicas y administrativas se busca la gestión o solución de problemas económicos, sociales y académicos con el cual se busca la disminución en el índice de reprobación como de deserción.

El día 9 de Octubre de 2020, Se concretó la gestión de escrituración del terreno que acredita la propiedad dando certeza jurídica satisfactoriamente, contando ya con dicho documento en mano.

En el mes de Octubre de 2020, se colocó la primera piedra para la construcción del Edificio de docencia 2 por parte del Señor Gobernador Dr. José Rosas Aispuro Torres.

Durante este ejercicio se obtuvo la acreditación de los programas educativos de Técnico Superior Universitario (TSU) en Tecnologías de la Información y comunicación área sistemas informáticos e Ingeniería en Tecnologías de la Información por un periodo de 5 años por el CONAIC.

# Información Contable

Cuenta de la Hacienda Pública  
Estatal | 2020

**UNIVERSIDAD TECNOLÓGICA DE POANAS**  
**CUENTA PÚBLICA 2020**  
**Estado de Situación Financiera**  
**Al 31 de Diciembre de 2020 y 2019**  
(Cifras en pesos)

CONCEPTO	2020	2019	CONCEPTO	2020	2019
<b>ACTIVO</b>			<b>PASIVO</b>		
<b>Activo Circulante</b>			<b>Pasivo Circulante</b>		
Efectivo y Equivalentes	4,190,644.18	3,618,399.36	Cuentas por Pagar a Corto Plazo	323,927.17	276,781.99
Derechos a Recibir Efectivo o Equivalentes	6,203.23	53,006.79	Documentos por Pagar a Corto Plazo	0.00	0.00
Derechos a Recibir Bienes o Servicios	62,294.00	64,156.00	Porción a Corto Plazo de la Deuda Pública a Largo Plazo	0.00	0.00
Inventarios	0.00	0.00	Títulos y Valores a Corto Plazo	0.00	0.00
Almacenes	0.00	0.00	Pasivos Diferidos a Corto Plazo	0.00	0.00
Estimación por Pérdida o Deterioro de Activos Circulantes	0.00	0.00	Fondos y Bienes de Terceros en Garantía y/o Administración a Corto Plazo	0.00	0.00
Otros Activos Circulantes	0.00	0.00	Provisiones a Corto Plazo	0.00	0.00
			Otros Pasivos a Corto Plazo	0.00	0.00
<b>Total de Activos Circulantes</b>	<b>4,259,141.41</b>	<b>3,735,562.15</b>	<b>Total de Pasivos Circulantes</b>	<b>323,927.17</b>	<b>276,781.99</b>
<b>Activo No Circulante</b>			<b>Pasivo No Circulante</b>		
Inversiones Financieras a Largo Plazo	0.00	0.00	Cuentas por Pagar a Largo Plazo	0.00	0.00
Derechos a Recibir Efectivo o Equivalentes a Largo Plazo	0.00	0.00	Documentos por Pagar a Largo Plazo	0.00	0.00
Bienes Inmuebles, Infraestructura y Construcciones en Proceso	50,746,723.84	50,731,256.95	Deuda Pública a Largo Plazo	0.00	0.00
Bienes Muebles	22,431,983.14	22,104,979.58	Pasivos Diferidos a Largo Plazo	0.00	0.00
Activos Intangibles	1,387,240.83	1,251,710.83	Fondos y Bienes de Terceros en Garantía y/o en Administración a Largo Plazo	0.00	0.00
Depreciación, Deterioro y Amortización Acumulada de Bienes	-29,018,533.87	-25,470,251.04	Provisiones a Largo Plazo	0.00	0.00
Activos Diferidos	0.00	0.00			
Estimación por Pérdida o Deterioro de Activos no Circulantes	0.00	0.00	<b>Total de Pasivos No Circulantes</b>	<b>0.00</b>	<b>0.00</b>
Otros Activos no Circulantes	0.00	0.00	<b>Total del Pasivo</b>	<b>323,927.17</b>	<b>276,781.99</b>
<b>Total de Activos No Circulantes</b>	<b>45,547,413.94</b>	<b>48,617,696.32</b>	<b>HACIENDA PÚBLICA/ PATRIMONIO</b>		
<b>Total del Activo</b>	<b>49,806,555.35</b>	<b>52,353,258.47</b>	<b>Hacienda Pública/Patrimonio Contribuido</b>	<b>71,960,193.55</b>	<b>71,864,193.55</b>
			Aportaciones	0.00	0.00
			Donaciones de Capital	0.00	0.00
			Actualización de la Hacienda Pública / Patrimonio	71,960,193.55	71,864,193.55
			<b>Hacienda Pública/Patrimonio Generado</b>	<b>-22,477,565.37</b>	<b>-19,787,717.07</b>
			Resultados del Ejercicio (Ahorro / Desahorro)	-3,016,954.87	-2,564,516.92
			Resultados de Ejercicios Anteriores	-22,918,378.88	-20,350,747.16
			Revalúos	0.00	0.00
			Reservas	3,457,768.38	3,127,547.01
			Rectificaciones de Resultados de Ejercicios Anteriores	0.00	0.00
			<b>Exceso o Insuficiencia en la Actualización de la Hacienda Pública/Patrimonio</b>	<b>0.00</b>	<b>0.00</b>
			Resultado por Posición Monetaria	0.00	0.00
			Resultado por Tenencia de Activos no Monetarios	0.00	0.00
			<b>Total Hacienda Pública/ Patrimonio</b>	<b>49,482,628.18</b>	<b>52,076,476.48</b>
			<b>Total del Pasivo y Hacienda Pública/ Patrimonio</b>	<b>49,806,555.35</b>	<b>52,353,258.47</b>

Bajo protesta de decir verdad declaramos que los Estados Financieros y sus notas, son razonablemente correctos y son responsabilidad del emisor

\_\_\_\_\_  
**ING. FRANCISCO JAVIER GRACIA REYES**  
RECTOR

\_\_\_\_\_  
**MAP NANCY GUADALUPE SANTILLAN RABELO**  
SUBDIRECTORA DE ADMINISTRACIÓN Y FINANZAS

**UNIVERSIDAD TECNOLÓGICA DE POANAS**

**CUENTA PÚBLICA 2020**

**Estado de Actividades**

Del 1 de Enero al 31 de Diciembre de 2020 y 2019

(Cifras en pesos)

CONCEPTO	2020	2019
<b>INGRESOS Y OTROS BENEFICIOS</b>		
<b>Ingresos de Gestión</b>	<b>987,253.18</b>	<b>1,050,549.36</b>
Impuestos	0.00	0.00
Cuotas y Aportaciones de Seguridad Social	0.00	0.00
Contribuciones de Mejoras	0.00	0.00
Derechos	0.00	0.00
Productos	0.00	212,733.26
Aprovechamientos	0.00	0.00
Ingresos por Venta de Bienes y Prestación de Servicios	987,253.18	837,816.10
<b>Participaciones, Aportaciones, Convenios, Incentivos Derivados de la Colaboración Fiscal, Fondos</b>	<b>16,151,048.22</b>	<b>15,084,678.20</b>
Participaciones, Aportaciones, Convenios, Incentivos Derivados de la Colaboración Fiscal y Fondos Distintos de Aportaciones	0.00	0.00
Transferencias, Asignaciones, Subsidios y Subvenciones, y Pensiones y Jubilaciones	16,151,048.22	15,084,678.20
<b>Otros Ingresos y Beneficios</b>	<b>0.00</b>	<b>0.00</b>
Ingresos Financieros	0.00	0.00
Incremento por Variación de Inventarios	0.00	0.00
Disminución del Exceso de Estimaciones por Pérdida o Deterioro u Obsolescencia	0.00	0.00
Disminución del Exceso de Provisiones	0.00	0.00
Otros Ingresos y Beneficios Varios	0.00	0.00
<b>Total de Ingresos y Otros Beneficios</b>	<b>17,138,301.40</b>	<b>16,135,227.56</b>
<b>GASTOS Y OTRAS PÉRDIDAS</b>		
<b>Gastos de Funcionamiento</b>	<b>16,602,003.76</b>	<b>15,812,497.41</b>
Servicios Personales	13,080,376.08	11,981,266.03
Materiales y Suministros	834,902.14	1,088,385.63
Servicios Generales	2,686,725.54	2,742,845.75
<b>Transferencias, Asignaciones, Subsidios y Otras Ayudas</b>	<b>0.00</b>	<b>0.00</b>
Transferencias Internas y Asignaciones al Sector Público	0.00	0.00
Transferencias al Resto del Sector Público	0.00	0.00
Subsidios y Subvenciones	0.00	0.00
Ayudas Sociales	0.00	0.00
Pensionamientos y Jubilaciones	0.00	0.00
Transferencias a Fideicomisos, Mandatos y Contratos Análogos	0.00	0.00
Transferencias a la Seguridad Social	0.00	0.00
Donativos	0.00	0.00
Transferencias al Exterior	0.00	0.00
<b>Participaciones y Aportaciones</b>	<b>0.00</b>	<b>0.00</b>
Participaciones	0.00	0.00
Aportaciones	0.00	0.00
Convenios	0.00	0.00
<b>Intereses, Comisiones y Otros Gastos de la Deuda Pública</b>	<b>0.00</b>	<b>0.00</b>
Intereses de la Deuda Pública	0.00	0.00
Comisiones de la Deuda Pública	0.00	0.00
Gastos de la Deuda Pública	0.00	0.00
Costo por Coberturas	0.00	0.00
Apoyos Financieros	0.00	0.00
<b>Otros Gastos y Pérdidas Extraordinarias</b>	<b>3,553,252.51</b>	<b>2,887,247.07</b>
Estimaciones, Depreciaciones, Deterioros, Obsolescencia y Amortizaciones	3,553,252.51	2,887,247.07
Provisiones	0.00	0.00
Disminución de Inventarios	0.00	0.00
Aumento por Insuficiencia de Estimaciones por Pérdida o Deterioro y Obsolescencia	0.00	0.00
Aumento por Insuficiencia de Provisiones	0.00	0.00
Otros Gastos	0.00	0.00
<b>Inversión Pública</b>	<b>0.00</b>	<b>0.00</b>
Inversión Pública no Capitalizable	0.00	0.00
<b>Total de Gastos y Otras Pérdidas</b>	<b>20,155,256.27</b>	<b>18,699,744.48</b>
<b>Resultados del Ejercicio (Ahorro/Desahorro)</b>	<b>-3,016,954.87</b>	<b>-2,564,516.92</b>

Bajo protesta de decir verdad declaramos que los Estados Financieros y sus notas, son razonablemente correctos y son responsabilidad del emisor

ING. FRANCISCO JAVIER GRACIA REYES  
RECTOR

MAP NANCY GUADALUPE SANTILLAN RABELO  
SUBDIRECTORA DE ADMINISTRACIÓN Y FINANZAS

**UNIVERSIDAD TECNOLÓGICA DE POANAS**  
**CUENTA PÚBLICA 2020**  
**Estado de Variación en la Hacienda Pública**  
**Del 1 de Enero al 31 de Diciembre de 2020**  
**(Cifras en pesos)**

CONCEPTO	Hacienda Pública/Patrimonio Contribuido	Hacienda Pública/Patrimonio Generado de Ejercicios Anteriores	Hacienda Pública/Patrimonio Generado del Ejercicio	Exceso o Insuficiencia en la Actualización de la Hacienda Pública / Patrimonio	TOTAL
<b>Hacienda Pública / Patrimonio Contribuido Neto de 2019</b>	<b>71,864,193.55</b>				<b>71,864,193.55</b>
Aportaciones	0.00				0.00
Donaciones de Capital	0.00				0.00
Actualización de la Hacienda Pública/Patrimonio	71,864,193.55				71,864,193.55
<b>Hacienda Pública / Patrimonio Generado Neto de 2019</b>		<b>-17,223,200.15</b>	<b>-2,564,516.92</b>		<b>-19,787,717.07</b>
Resultados del Ejercicio (Ahorro/Desahorro)			-2,564,516.92		-2,564,516.92
Resultados de Ejercicios Anteriores		-20,350,747.16			-20,350,747.16
Revalúos		0.00			0.00
Reservas		3,127,547.01			3,127,547.01
Rectificaciones de Resultados de Ejercicios Anteriores		0.00			0.00
<b>Exceso o Insuficiencia en la Actualización de la Hacienda Pública / Patrimonio Neto de 2019</b>				<b>0.00</b>	<b>0.00</b>
Resultado por Posición Monetaria				0.00	0.00
Resultado por Tenencia de Activos no Monetarios				0.00	0.00
<b>Hacienda Pública/Patrimonio Neto Final de 2019</b>	<b>71,864,193.55</b>	<b>-17,223,200.15</b>	<b>-2,564,516.92</b>	<b>0.00</b>	<b>52,076,476.48</b>
<b>Cambios en la Hacienda Pública / Patrimonio Contribuido Neto de 2020</b>	<b>96,000.00</b>				<b>96,000.00</b>
Aportaciones	0.00				0.00
Donaciones de Capital	0.00				0.00
Actualización de la Hacienda Pública/Patrimonio	96,000.00				96,000.00
<b>Variaciones de la Hacienda Pública / Patrimonio Generado Neto de 2020</b>		<b>-2,567,631.72</b>	<b>-122,216.58</b>		<b>-2,689,848.30</b>
Resultados del Ejercicio (Ahorro/Desahorro)			-3,016,954.87		-3,016,954.87
Resultados de Ejercicios Anteriores		-2,567,631.72	2,564,516.92		-3,114.80
Revalúos			0.00		0.00
Reservas			330,221.37		330,221.37
Rectificaciones de Resultados de Ejercicios Anteriores			0.00		0.00
<b>Cambios en el Exceso o Insuficiencia en la Actualización de la Hacienda Pública / Patrimonio Neto de 2020</b>				<b>0.00</b>	<b>0.00</b>
Resultado por Posición Monetaria				0.00	0.00
Resultado por Tenencia de Activos no Monetarios				0.00	0.00
<b>Hacienda Pública / Patrimonio Neto Final de 2020</b>	<b>71,960,193.55</b>	<b>-19,790,831.87</b>	<b>-2,686,733.50</b>	<b>0.00</b>	<b>49,482,628.18</b>

Bajo protesta de decir verdad declaramos que los Estados Financieros y sus notas, son razonablemente correctos y son responsabilidad del emisor

\_\_\_\_\_  
 ING. FRANCISCO JAVIER GRACIA REYES  
 RECTOR

\_\_\_\_\_  
 MAP NANCY GUADALUPE SANTILHÁN RABELO  
 SUBDIRECTORA DE ADMINISTRACIÓN Y FINANZAS



**UNIVERSIDAD TECNOLÓGICA DE POANAS**  
**CUENTA PÚBLICA 2020**  
**Estado de Cambios en la Situación Financiera**  
**Al 31 de Diciembre de 2020**  
**(Cifras en pesos)**

CONCEPTO	Origen	Aplicación	CONCEPTO	Origen	Aplicación
<b>ACTIVO</b>	<b>2,546,703.12</b>	-	<b>PASIVO</b>	<b>47,145.18</b>	-
<b>Activo Circulante</b>	-	<b>523,579.26</b>	<b>Pasivo Circulante</b>	<b>47,145.18</b>	-
Efectivo y Equivalentes	-	572,244.82	Cuentas por Pagar a Corto Plazo	47,145.18	-
Derechos a Recibir Efectivo o Equivalentes	46,803.56	-	Documentos por Pagar a Corto Plazo	-	-
Derechos a Recibir Bienes o Servicios	1,862.00	-	Porción a Corto Plazo de la Deuda Pública a Largo Plazo	-	-
Inventarios	-	-	Títulos y Valores a Corto Plazo	-	-
Almacenes	-	-	Pasivos Diferidos a Corto Plazo	-	-
Estimación por Pérdida o Deterioro de Activos Circulantes	-	-	Prórrogos y bienes de terceros en garantía y/o administración a Corto Plazo	-	-
Otros Activos Circulantes	-	-	Provisiones a Corto Plazo	-	-
			Otros Pasivos a Corto Plazo	-	-
<b>Activo No Circulante</b>	<b>3,070,282.38</b>	-	<b>Pasivo No Circulante</b>	-	-
Inversiones Financieras a Largo Plazo	-	-	Cuentas por Pagar a Largo Plazo	-	-
Derechos a Recibir Efectivo o Equivalentes a Largo Plazo	-	-	Documentos por Pagar a Largo Plazo	-	-
Bienes Inmuebles, Infraestructura y Construcciones en Proceso	-	15,466.89	Deuda Pública a Largo Plazo	-	-
Bienes Muebles	-	327,003.56	Pasivos Diferidos a Largo Plazo	-	-
Activos Intangibles	-	135,530.00	Prórrogos y bienes de terceros en garantía y/o administración a Largo Plazo	-	-
Depreciación, Deterioro y Amortización Acumulada de Bienes	3,548,282.83	-	Provisiones a Largo Plazo	-	-
Activos Diferidos	-	-			
Estimación por Pérdida o Deterioro de Activos no Circulantes	-	-	<b>HACIENDA PÚBLICA/ PATRIMONIO</b>	-	<b>2,593,848.30</b>
Otros Activos no Circulantes	-	-	<b>Hacienda Pública/Patrimonio Contribuido</b>	<b>96,000.00</b>	-
			Aportaciones	-	-
			Donaciones de Capital	-	-
			Actualización de la Hacienda Pública / Patrimonio	96,000.00	-
			<b>Hacienda Pública/Patrimonio Generado</b>	-	<b>2,689,848.30</b>
			Resultados del Ejercicio (Ahorro / Desahorro)	-	452,437.95
			Resultados de Ejercicios Anteriores	-	2,567,631.72
			Revalúos	-	-
			Reservas	330,221.37	-
			Rectificaciones de Resultados de Ejercicios Anteriores	-	-
			<b>Exceso o Insuficiencia en la Actualización de la Hacienda</b>	-	-
			Resultado por Posición Monetaria	-	-
			Resultado por Tenencia de Activos no Monetarios	-	-

Bajo protesta de decir verdad declaramos que los Estados Financieros y sus notas, son razonablemente correctos y son responsabilidad del emisor

\_\_\_\_\_  
**ING. FRANCISCO JAVIER GRACIA REYES**  
 RECTOR

\_\_\_\_\_  
**MAP NANCY GUADALUPE SANTILLAN RABELO**  
 SUBDIRECTORA DE ADMINISTRACIÓN Y FINANZAS

# UNIVERSIDAD TECNOLÓGICA DE POANAS

## PASIVOS CONTINGENTES

En cumplimiento a lo dispuesto por los artículos 46, fracción I, inciso f y 52 de la Ley General de Contabilidad Gubernamental, en relación al Informe Sobre Pasivos Contingentes, se aclara que la Universidad Tecnológica de Poanas En el periodo del 01 de enero al 31 de diciembre de 2020, no tiene registros sobre pasivos contingentes que deriven de alguna obligación posible presente o futura, cuya existencia y/o realización sea incierta.

---

“Bajo protesta de decir verdad declaramos que los Estados Financieros y sus notas, son razonablemente correctos y son responsabilidad del emisor”



---

**C.P. NANCY GUADALUPE SANTILLAN RABELO**  
SUBDIRECTORA DE ADMINISTRACIÓN Y FINANZAS



---

**ING. FRANCISCO JAVIER GRACIA REYES**  
RECTOR

## NOTAS DE GESTIÓN ADMINISTRATIVA

Del 1 de Enero Al 31 de Diciembre de 2020

### 1. Introducción:

Los Estados Financieros de los entes públicos, proveen de información financiera a los principales usuarios de la misma, al Congreso y a los ciudadanos.

El objetivo del presente documento es la revelación del contexto y de los aspectos económicos financieros más relevantes que influyeron en las decisiones del período, y que deberán ser considerados en la elaboración de los estados financieros para la mayor comprensión de los mismos y sus particularidades.

De esta manera, se informa y explica la respuesta del gobierno a las condiciones relacionadas con la información financiera de cada período de gestión; además, de exponer aquellas políticas que podrían afectar la toma de decisiones en períodos posteriores.

### 2. Describir el Panorama Económico y Financiero:

La Universidad Tecnológica de Poanas opera bajo unas condiciones económico-financieras estables, las cuales han influido para que la Institución trabaje en forma sólida y sistemática en base a la calendarización de un presupuesto de programación de operación anual en base al apoyo de las aportaciones presupuestarias de los subsidios otorgados por el Gobierno Federal y Estatal e ingresos propios.

### 3. Autorización e Historia:

a) Fecha de creación del ente.

La Universidad Tecnológica de Poanas Inicia operaciones el 13 de septiembre de 2011 con una matrícula de 192 alumnos.

El 11 de diciembre de 2011, se publica en el diario oficial de la federación No. 47 el decreto de creación por el que se crea la Universidad Tecnológica de Poanas, como una Institución de Educación Superior, con carácter de organismo público descentralizado del Poder Ejecutivo del Estado de Durango, con Personalidad jurídica, patrimonio propio y con autonomía de gestión. Su domicilio legal se encuentra en la Ciudad de Villa Unión, Poanas, Durango.

El día 9 de Octubre de 2020, Se concretó la gestión de escrituración del terreno que acredita la propiedad dando certeza jurídica satisfactoriamente, contando ya con dicho documento en mano.

Durante el mes de Octubre de 2020, se colocó la primera piedra para la construcción del Edificio de docencia 2, por parte del Señor Gobernador Dr. José Rosas Aispuro Torres, el cual se tiene una fecha estimada de conclusión, en el mes de Marzo de 2021; El cual contará con 16 Aulas, en su primera etapa.

Sumando una infraestructura educativa en la Universidad de dos Edificios de Docencia, Un Laboratorio pesado de Mecatrónica, Un Centro de Información, Patío cívico con domo, una caseta para guardias y una fachada principal con corredores.

A inicios del ciclo escolar Septiembre a Diciembre de 2020, la Universidad Tecnológica de Poanas, se tenía una matrícula de 485 alumnos, (Cuatrocientos ochenta y cinco), durante el cuatrimestre hubo una deserción de 55 alumnos (Cincuenta y Cinco), al cierre del cuatrimestre quedo una matrícula de alumnos de 430, divididos en 233 alumnos de Técnico Superior Universitario (TSU) y 197 de Ingeniería.

### Matricula por Nivel y por Carrera:

<b>CARRERA</b>	<b>TSU</b>
<i>Agricultura Sustentable y Protegida</i>	47
<i>Mecatrónica Área Sistemas de Manufactura Flexible</i>	23
<i>Tecnologías de la Información Área Desarrollo de Software Multiplataforma</i>	32
<i>Operaciones Comerciales Internacionales Área Negocios Internacionales</i>	89
<i>Desarrollo de Negocios Área Mercadotecnia</i>	42
<i>Total Alumnos TSU</i>	233

<b>CARRERA</b>	<b>INGENIERIA</b>
<i>Agricultura Sustentable y Protegida</i>	44
<i>Mecatrónica</i>	35
<i>Tecnologías de la Información</i>	13
<i>Logística Internacional</i>	73
<i>Licenciatura en Innovación de Negocios y Mercadotecnia</i>	23
<i>Ingeniería en Desarrollo y Gestión de Software</i>	9
<i>Total Alumnos Ingeniería y Licenciatura</i>	197

## 4. Organización y Objeto Social:

### a) Objeto social.

- Formar ciudadanos con actitud científica, creativos, con espíritu emprendedor e innovador, orientados a logros y a la superación personal permanente, solidaria y sensible a las realidades humanas, integrados efectivamente y comprometidos con el desarrollo humano de los habitantes del Estado y del país.
- Ofrecer programas de educación superior con las características de intensidad, pertinencia, flexibilidad y calidad, para la formación de técnicos superiores universitarios, así como de profesionales e investigadores aptos para la generación y aplicación de conocimientos y la solución creativa de problemas con un sentido de innovación en la incorporación de los avances científicos y tecnológicos.
- Organizar y realizar actividades de investigación en las áreas en las que ofrezca educación, atendiendo fundamentalmente los problemas regionales, estatales y nacionales, en relación con la necesidad del desarrollo socioeconómico de la entidad.
- Desarrollar funciones de vinculación con los sectores público, privado y social a través de la realización de estudios, programas y proyectos de apoyo técnico en las áreas de su competencia, que se traduzcan en aportaciones concretas para el mejoramiento y mayor eficiencia en la producción de bienes y servicios y la elevación de la calidad de vida de la comunidad.
- Promover el desarrollo de una cultura científico-tecnológica que permita el logro de altos niveles de eficiencia y productividad en el desempeño profesional y laboral, para estar en condiciones de competir exitosamente en el marco de las relaciones de la sociedad global.
- Promover la preservación, transmisión y desarrollo de la cultura regional, estatal, nacional y universal.

### b) Principal actividad.

Ofrecer a la sociedad Poanense y de la región, Educación Superior de Calidad, como un medio estratégico para contribuir al aumento de competitividad sustentada en el conocimiento.

Política de Calidad:

### c) Ejercicio fiscal.

Del 01 de Enero al 31 de Diciembre de 2020.

d) Régimen jurídico.

Institución de educación superior, con carácter de organismo público descentralizado del Poder Ejecutivo del Estado de Durango, con Personalidad jurídica, patrimonio propio y con autonomía de gestión.

e) Consideraciones fiscales del ente:

- Presentar la declaración y pago provisional mensual de retenciones de Impuesto Sobre la Renta (ISR) por sueldos y salarios.
- Presentar la declaración anual de Impuesto Sobre la Renta (ISR) donde informen sobre los pagos y retenciones de servicios profesionales. (personas morales)
- Presentar la declaración anual de Impuesto Sobre la Renta (ISR) donde se informe sobre las retenciones efectuadas por pagos de rentas de bienes inmuebles.
- Presentar la declaración anual donde se informe sobre las retenciones de los trabajadores que recibieron sueldos y salarios y trabajadores asimilados a salarios.
- Presentar la declaración y pago provisional mensual de Impuesto Sobre la Renta (ISR) por las retenciones realizadas a los trabajadores asimilados a salarios.
- Presentar la declaración informativa anual de subsidio al empleo.
- Presentar la declaración y pago provisional mensual de Impuesto Sobre la Renta (ISR) por las retenciones realizadas por servicios profesionales.
- Presentar la declaración informativa mensual de proveedores por tasas de IVA y de IEPS.
- Presentar la declaración y pago provisional mensual de Impuesto Sobre la Renta (ISR) realizadas por el pago de rentas de bienes inmuebles.

f) Estructura organizacional básica.

Estructura Administrativa

Organigrama Universidad Tecnológica de Poanas

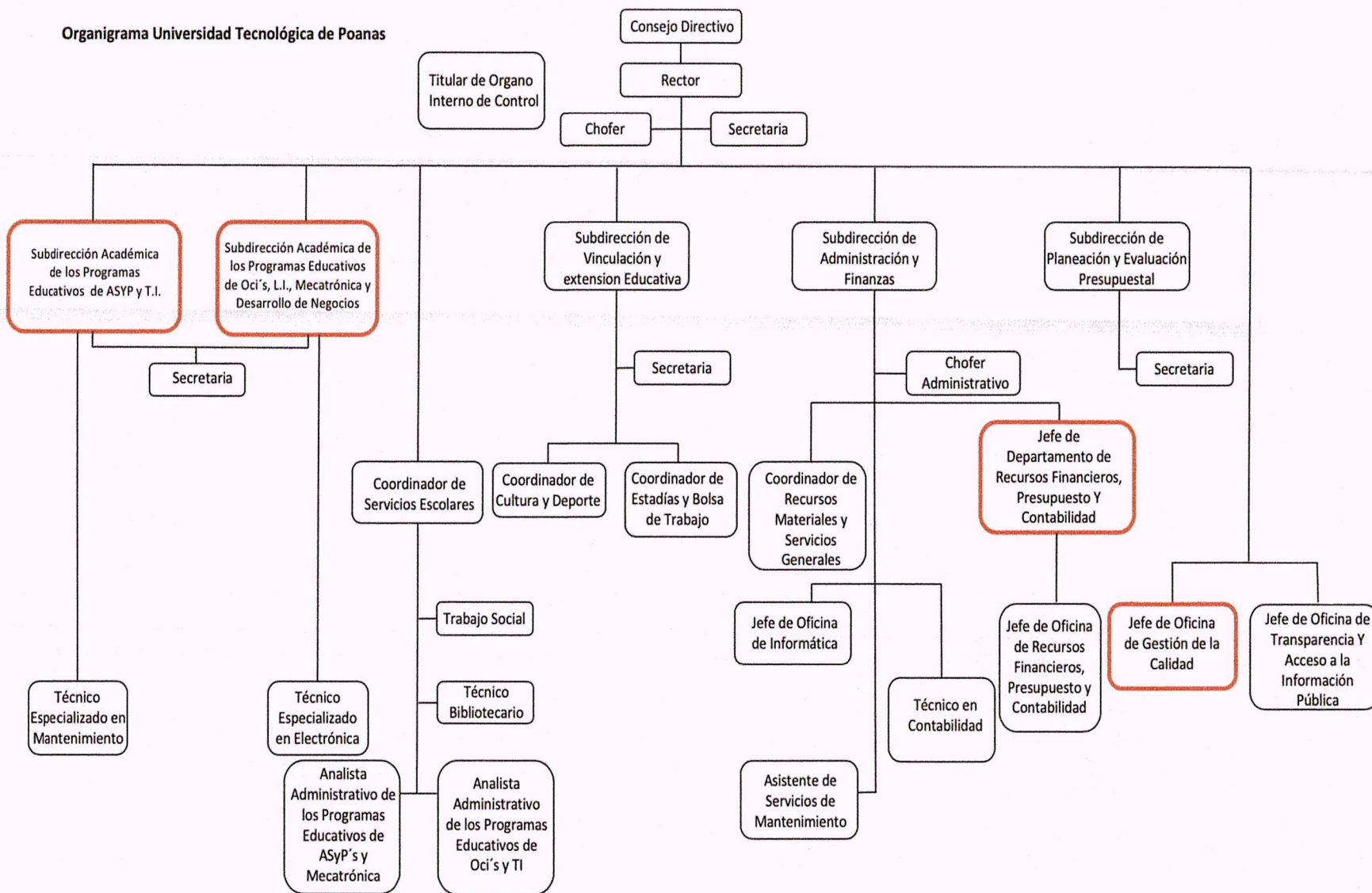

## **5. Bases de Preparación de los Estados Financieros:**

Se ha trabajado gradualmente en el cumplimiento de la Ley General de Contabilidad Gubernamental y los documentos emitidos por el Consejo Nacional de Amortización Contable (CONAC), para dar cumplimiento en tiempo y forma, considerando los postulados básicos en la emisión de la información financiera, presupuestal y programática.

## **6. Políticas de Contabilidad Significativas:**

### a) Actualización:

NO APLICA.

### b) Informar sobre la realización de operaciones en el extranjero y de sus efectos en la información financiera gubernamental:

Durante el periodo del 01 de Enero al 31 de Diciembre de 2020, no se han realizado operaciones en Moneda Extranjera, y en todo caso si se realizara alguna, invariablemente el registro se realizará en su equivalente en Moneda Nacional al tipo de cambio del día de la operación.

### c) Método de valuación de la inversión en acciones de Compañías subsidiarias no consolidadas y asociadas:

No se tienen acciones de algún otro Ente

### d) Sistema y método de valuación de inventarios y costo de lo vendido:

NO APLICA.

### e) Beneficios a empleados:

Se cuenta con un Fondo de Contingencia de \$ 9,573.59 para hacer frente algún imprevisto.

El 17 de Septiembre de 2020, se realizó la contratación de un seguro colectivo de gastos médicos mayores con la Aseguradora Atlas, por lo que durante un año, los empleados activos de la Universidad Tecnológica de Poanas, cuentan con una póliza de seguro para gastos médicos mayores y una prima de seguro de vida, en caso de ser necesario.

### f) Provisiones:

No se cuenta con Provisiones.

### g) Reservas:

Fondo de contingencias por \$ 9,573.59 para el pago de servicios médicos del personal docente y administrativo e imprevistos, fondo de desarrollo institucional por un monto de \$ 28,000.00 pesos para proyectos o acciones que aporten un beneficio a esta institución educativa. Además, se cuenta con un fondo de prestaciones de



seguridad social para los trabajadores activos y no activos, que se generó con remanentes del ejercicio 2013 a la fecha, así mismo, durante el ejercicio 2020 se provisionó la parte proporcional del recurso federal ministrado para cubrir la seguridad social de los trabajadores; el monto acumulado a la fecha por subcuenta es el siguiente:

<b>SUBCUENTA</b>	<b>MONTO</b>
<i>Seguridad Social</i>	\$ 1'538,015.08
<i>Vivienda</i>	\$ 1'060,984.34
<i>Retiro</i>	\$ 407,719.55
<i>Cesantía y Vejez</i>	\$ 647,260.40
<i>Gastos de Administración</i>	\$ 8,623.72
<b>Total</b>	<b>\$ 3,662,603.09</b>

h) Cambios en políticas contables y corrección de errores junto con la revelación de los efectos que se tendrá en la información financiera del ente público, ya sea retrospectivos o prospectivos:

El cambio en las políticas contables se ve del ejercicio 2014 a la fecha provocado por la implementación de los momentos contables de los Ingresos y Egresos normados por el CONAC.

i) Reclasificaciones:

No existe reclasificaciones importantes

j) Depuración y cancelación de saldos:

Se depuran saldos constantemente, de manera que su antigüedad no sea mayor a 90 días.

## 7. Posición en Moneda Extranjera y Protección por Riesgo Cambiario:

- a) Activos en moneda extranjera: NO APLICA.
- b) Pasivos en moneda extranjera: NO APLICA.
- c) Posición en moneda extranjera: NO APLICA.
- d) Tipo de cambio: NO APLICA.
- e) Equivalente en moneda nacional: NO APLICA.

## 8. Reporte Analítico del Activo:

a) Vida útil o porcentajes de depreciación, deterioro o amortización utilizados en los diferentes tipos de activos:

Estos representan todas las adquisiciones de bienes muebles para realizar y facilitar las actividades propias de la Institución, los cuales se registran a valor de adquisición y se deprecian de acuerdo a su fecha de adquisición y parámetros de vida útil a una tasa de:

- Muebles de Oficina y Estantería 10%
- Equipos de cómputo y tecnologías de la información 33.33%
- Acervo Cultural y Material Bibliográfico 10%
- Otros mobiliarios y equipos de Administración 10%
- Equipos y aparatos audiovisuales 33.33%
- Mobiliario para aulas, Laboratorios, Talleres y Anexos 10%
- Mobiliario para Biblioteca 10%
- Otro Mobiliario y Equipo educacional y recreativo 20%
- Vehículos y Equipo de Transporte 20%
- Maquinaria y Equipo de Mantenimiento y conservación 10%
- Maquinaria y Equipo de Impresión 10%
- Equipo de Comunicación y telecomunicación 10%
- Bienes inmuebles 3.33%

b) Cambios en el porcentaje de depreciación o valor residual de los activos:

Tratado en el punto anterior.

c) Importe de los gastos capitalizados en el ejercicio, tanto financieros como de investigación y desarrollo:

No se tienen este tipo de gastos

d) Riesgos por tipo de cambio o tipo de interés de las inversiones financieras:

No se tienen inversiones financieras en moneda extranjera

e) Valor activado en el ejercicio de los bienes construidos por la entidad:

Los bienes construidos durante este periodo de Enero – Diciembre 2020 se reconocen dentro de ACTIVO a su costo histórico, de conformidad con el artículo 29 de la Ley General de Contabilidad Gubernamental.

f) Otras circunstancias de carácter significativo que afecten el activo, tales como bienes en garantía, señalados en embargos, litigios, títulos de inversiones entregados en garantías, baja significativa del valor de inversiones financieras, etc.:

No se tienen situaciones importantes que afecten los activos del Ente.

g) Desmantelamiento de Activos, procedimientos, implicaciones, efectos contables:

No se tienen desmantelamiento de Activos

h) Administración de activos; planeación con el objetivo de que el ente los utilice de manera más efectiva:

Se utilizan los activos con la operación y mantenimiento óptimo.

Adicionalmente, se deben incluir las explicaciones de las principales variaciones en el activo, en cuadros comparativos como sigue:

a) Inversiones en valores:

No se tienen inversiones en valores.

b) Patrimonio de Organismos descentralizados de Control Presupuestario Indirecto:

No se tiene Patrimonio en Organismos descentralizados de Control Presupuestario Indirecto

c) Inversiones en empresas de participación mayoritaria:

No se tiene inversión en este tipo de empresas.

d) Inversiones en empresas de participación minoritaria:

No se tiene inversión en este tipo de empresas.

e) Patrimonio de organismos descentralizados de control presupuestario directo, según corresponda:

### **9. Fideicomisos, Mandatos y Análogos:**

a) Por ramo administrativo que los reporta:

Fideicomiso del Fondo de Seguridad Social de los Trabajadores de la Universidad Tecnológica de Poanas con número 2004063 en la Institución Bancaria Santander.

b) Enlistar los de mayor monto de disponibilidad, relacionando aquéllos que conforman el 80% de las disponibilidades:

NO APLICA

**10. Reporte de la Recaudación:**

a) Análisis del comportamiento de la recaudación correspondiente al ente público o cualquier tipo de ingreso, de forma separada los ingresos locales de los federales:

FUENTE DE FINANCIAMIENTO EJERCICIO 2020	PRESUPUESTO RECAUDADO
FUENTE ESTATAL	5,494,264.29
FUENTE FEDERAL	9,616,851.00
FUENTE FEDERAL - PROFEXCE 2020	824,599.90
INGRESOS PROPIOS	759,261.02
FIDEICOMISO SEGURIDAD SOCIAL	123,369.98
OTROS INGRESOS Y BENEFICIOS VARIOS (RENDIMIENTOS FINANCIEROS)	
<b>TOTAL</b>	<b>16'818,346.20</b>

b) Proyección de la recaudación e ingresos en el mediano plazo:

Se estima que la recaudación solamente crecerá por los porcentajes permitidos por Ley de año a año.

**11. Información sobre la Deuda y el Reporte Analítico de la Deuda:**

a) Utilizar al menos los siguientes indicadores: deuda respecto al PIB y deuda respecto a la recaudación tomando, como mínimo, un período igual o menor a 5 años.

b) Información de manera agrupada por tipo de valor gubernamental o instrumento financiero en la que se considere intereses, comisiones, tasa, perfil de vencimiento y otros gastos de la deuda.

NO APLICA.

**12. Calificaciones otorgadas o Certificaciones:**

Los días 11 y 13 de noviembre del 2020, el Consejo Nacional de Acreditación en Informática y Computación (CONAIC), notificó vía correo electrónico los resultados de las evaluaciones de los programas educativos de Técnico Superior Universitario (TSU) en Tecnologías de la Información y comunicación área sistemas informáticos e Ingeniería en Tecnologías de la Información, dando a conocer que ambos fueron acreditados por un periodo de 5 años respectivamente, por cumplir con los requisitos de calidad educativa establecidos por el CONAIC.

**13. Proceso de Mejora:**

a) Principales Políticas de control interno:

Apego al presupuesto con racionalidad y transparencia

b) Medidas de desempeño financiero, metas y alcance:

Racionar el uso de los recursos, sobre todo en el primer semestre del año para alcanzar el cumplimiento de las funciones para el ejercicio completo.

#### **14. Información por Segmentos:**

Toda la información del Ente, está procesada y se encuentra disponible por Unidad Responsable de realizar las funciones propias.

#### **15. Eventos Posteriores al Cierre:**

El ente público no tiene hechos ocurridos en el período posterior al que informa, que proporcionen mayor evidencia sobre eventos que le afectan económicamente y que no se conocían a la fecha de cierre.

#### **16. Partes Relacionadas:**

No existen partes relacionadas que pudieran ejercer influencia significativa sobre la toma de decisiones financieras y operativas.

#### **17. Responsabilidad sobre la presentación razonable de la información contable**

La información contable está debidamente firmada en cada página de la misma e incluye al final la siguiente leyenda: "Bajo protesta de decir verdad declaramos que los Estados Financieros y sus notas, son razonablemente correctos y son responsabilidad del emisor".

#### **18. Vinculación Gubernamental y Empresarial**

La Universidad Tecnológica de Poanas, celebros convenios durante el ejercicio 2020 con las siguientes empresas gubernamentales y privadas para coadyuvar a la formación profesional de los Alumnos:

- \*Secretaría de Recursos Naturales y Medio Ambiente
- \*Universidad Tecnológica de Acapulco
- \*Instituto de Cultura del Estado de Durango
- \*Makerspace
- \*Sector Salud
- \*Universidad Tecnológica del Norte de Aguascalientes
- \*Yazaky
- \*Leoni

# UNIVERSIDAD TECNOLÓGICA DE POANAS

## NOTAS DE DESGLOSE

Al 31 de diciembre de 2020

### I. NOTAS AL ESTADO DE SITUACIÓN FINANCIERA.

#### Activo

##### Efectivo y Equivalentes

	Diciembre 2020	Diciembre 2019
Bancos / Tesorería	4,190,644.18	3,618,399.36
Caja	2,500.00	
<b>Total</b>	<b>\$4,193,144.18</b>	<b>\$ 3,618,399.36</b>

##### Derechos a recibir efectivo y equivalentes.

	Diciembre 2020	Diciembre 2019	VENCIMIENTO
Deudores Diversos	2,500.00	49,303.56	30 días
Subsidio al Empleo	4.33	4.33	30 días
ISR Retención bancaria	3,698.90	3,698.90	
<b>Total</b>	<b>\$ 6,203.23</b>	<b>\$ 53,006.79</b>	

##### Derechos a recibir bienes o servicios.

	Diciembre 2020	Diciembre 2019
Depósitos en Garantía	62,294.00	62,294.00
<b>Total</b>	<b>\$ 62,294.00</b>	<b>\$64,156.00</b>

##### Bienes Disponibles para su Transformación o Consumo (Inventarios).

No Aplica

##### Inversiones Financieras

No Aplica

##### Bienes Muebles, Inmuebles e Intangibles

## UNIVERSIDAD TECNOLÓGICA DE POANAS

CONCEPTO	COSTO DE ADQUISICIÓN	TASAS APLICADAS	Depreciación acumulada A Diciembre 2020	Características del Bien
Bienes Inmuebles	\$50,650,723.84	3.33%	-11,154,075.70	Estado físico bueno
Mobiliario Y Equipo De Administración	\$ 4,925,681.44	10%	-3,510,279.58	Estado físico bueno
Equipo De Cómputo Y De Tecnología De La Información	\$ 6,039,078.52	33.33%	-5,872,768.44	Estado físico bueno
Vehículos Y Equipo De Transporte	\$2,150,202.00	20%	- 1,571,002.00	Estado físico bueno
Activos Intangibles	\$1,387,240.83		-859,204.80	Estado físico bueno
Maquinaria, Otros Equipos Y Herramientas	\$9,137,935.25	10%	-6,050,787.65	Estado físico bueno
Sistema de Aire Acondicionado	\$ 8,314.00	5%	-415.70	Estado físico bueno
Muebles Excepto de Oficina y Estantería	\$ 58,852.00		0.00	Estado físico bueno
Equipo Médico y de laboratorio	\$ 29,220.00		0.00	Estado físico bueno
Equipo de Comunicación y Telecomunicación	\$ 57,699.93		0.00	Estado físico bueno
Equipo Instrumental Médico y de Laboratorio	\$ 25,000.00		0.00	Estado físico bueno
<b>Total</b>	<b>\$ 74,565,947.81</b>		<b>\$ -29,018,533.87</b>	

# UNIVERSIDAD TECNOLÓGICA DE POANAS

## Reservas

Concepto	Diciembre 2020	Diciembre 2019	Observaciones
Fondo de seguridad social	3,422,337.37	2,090,142.72	Recurso proveniente de economías de ejercicios anteriores.
Fondo de contingencias	7,431.01	9,404.29	Recurso proveniente de economías de ejercicios anteriores.
Fondo de desarrollo Institucional	28,000.00	28,000.00	Recurso proveniente de economías de ejercicios anteriores.
<b>Total</b>	<b>\$ 3,457,768.38</b>	<b>\$ 2,305,565.22</b>	

## Estimaciones y Deterioros

No Aplica

## Otros Activos

No Aplica

## Pasivo

### Vencimiento a 90 Días

Concepto	Diciembre 2020	Diciembre 2019
Proveedores	61,552.72	57,516.48
Acreedores Diversos	2,500.00	4,143.36
Impuestos por Pagar	259,874.45	215,122.15
<b>Total Cuentas Por Pagar</b>	<b>\$ 323,927.17</b>	<b>\$ 276,781.99</b>

## II. NOTAS AL ESTADO DE ACTIVIDADES.

### Ingresos de Gestión:

INGRESOS POR FUENTE DE FINANCIAMIENTO	INGRESOS POR FUENTE DE FINANCIAMIENTO / RUBRO	Diciembre 2020	Diciembre 2019	OBSERVACIONES
TRANSFERENCIAS, ASIGNACIONES, SUBSIDIOS Y OTRAS AYUDAS	INGRESOS POR SUBSIDIO DEL GOBIERNO FEDERAL	9,616,862.73	9,731,743.00	Ministraciones recibidas durante el ejercicio fiscal



## UNIVERSIDAD TECNOLÓGICA DE POANAS

	INGRESOS POR SUBSIDIO DEL GOBIERNO ESTATAL	5,643,437.12	5,352,935.00	Ministraciones recibidas durante el ejercicio fiscal
INGRESOS POR VENTA DE BIENES Y SERVICIOS	INGRESOS PROPIOS	725,015.00	837,916.30	Ingresos por inscripciones, credenciales, constancias, títulos, etc.
OTROS INGRESOS	OTROS INGRESOS	262,226.55	212,733.26	Rendimientos Financieros
PROFEXCE 2020	FEDERAL	890,760.00		Programa para el fortalecimiento a la excelencia educativa
<b>Total</b>		<b>\$17,138,301.40</b>	<b>\$16,135,227.56</b>	

### Gastos y Otras Pérdidas:

	Diciembre 2020	Diciembre 2019	OBSERVACIONES
Servicios Personales	13,080,376.08	11,981,266.03	Sueldos por honorarios asimilados a salarios, pago de prestaciones económicas como despensa y material didáctico, prima vacacional y gratificación anual, así como prestaciones en especie, apoyo para lentes, canastilla de maternidad y material educativo.
Materiales Y Suministros	834,902.14	1,088,385.63	Pago de combustibles y lubricantes, material de papelería, suministros y consumibles de equipo de cómputo, artículos deportivos y uniformes para el personal docente y administrativo, herramientas menores y compra de artículos de cafetería.
Servicios Generales	2,686,725.54	2,742,845.75	Pago de servicios básicos como energía eléctrica, telefonía tradicional y celular, servicio postal y fletes, servicio de limpieza, servicio de vigilancia, capacitación y adiestramiento del personal docente, pago de viáticos y pasajes terrestres y aéreos; así como la realización de actividades académicas y culturales para reforzar la educación de nuestros

## UNIVERSIDAD TECNOLÓGICA DE POANAS

			alumnos, entre otros gastos.
<b>Total</b>	<b>\$ 16,602,003.76</b>	<b>\$ 15,812,497.41</b>	

### III. NOTAS AL ESTADO DE VARIACIÓN EN LA HACIENDA PÚBLICA

	Diciembre 2020	Diciembre 2019
Patrimonio Contribuido	71,960,193.55	71,864,193.55
Resultado de Ejercicios Anteriores	-22,918,378.88	-20,350,747.16
Resultado del Ejercicio	-3,016,954.87	2,564,516.92
Reservas	3,457,768.38	3,127,547.01
<b>Total</b>	<b>\$ 49,482,628.18</b>	<b>\$ 52,076,476.48</b>

### IV. NOTAS AL ESTADO DE FLUJOS DE EFECTIVO.

#### Efectivo y Equivalentes

	Diciembre 2020	Diciembre 2019
Bancos/Tesorería	4,190,644.199	3,618,399.36
Caja	2,500.00	
<b>Total de Efectivo y Equivalentes</b>	<b>\$4,193,144.18</b>	<b>\$ 3,618,399.36</b>

#### Adquisiciones de Bienes Muebles e Inmuebles.

	Diciembre 2020	Diciembre 2019	FUENTE DE FINANCIAMIENTO
Activos Intangibles.	135,530.00		PFCE 2019
Equipo de computo	67,384.55	9,535.20	INGRESOS PROPIOS PRODEP Y PROFEXCE
Maquinaria y equipo industrial	91,013.93	33,325.00	PRODEP Y PROFEXCE
Construcción de fachada, acceso vehicular, andadores y cerco perimetral		2,872,876.11	INIFED
Mobiliario y Equipo de Administración	88,072.000		PROFEXCE 2020
<b>TOTAL</b>	<b>\$ 382,000.48</b>	<b>\$ 2,915,736.31</b>	

# UNIVERSIDAD TECNOLÓGICA DE POANAS

## NOTAS DE MEMORIA (CUENTAS DE ORDEN)

Al 31 de Diciembre de 2020

### 1. Cuentas de Orden Contables.

En el periodo presentado la Universidad registra operaciones financieras en cuentas de orden, por concepto de descuentos el cobro de inscripciones para alumnos, las cuales se desglosan de la siguiente manera:

Concepto	Monto
Becas UT Poanas	55,655.00
<b>Total</b>	<b>\$ 55,655.00</b>

### 2. Cuentas de Orden Presupuestales.

En atención a las disposiciones establecidas en la Ley General de Contabilidad Gubernamental y al Marco Normativo establecido por el Consejo Nacional de Armonización Contable, el Estado de Situación Financiera de la Universidad Tecnológica de Poanas presenta el saldo del periodo de las cuentas presupuestales del ingreso y del egreso, las cuales se enlistan en el siguiente cuadro:

Ingresos Presupuestales	Importe
Ley de Ingresos Estimada	19,407,224.10
Ley de Ingresos por Ejecutar	19,407,224.10
Modificación a la Ley de Ingresos Estimada	-2,103,338.08
Ley de Ingresos Devengada	17,138,301.10
Ley de Ingresos Recaudada	17,138,301.40

Egresos Presupuestales	Importe
Presupuesto de Egresos Aprobado	19,407,224.00
Presupuesto de Egresos por Ejercer	19,407,224.00
Modificaciones al Presupuesto de Egresos Aprobado	-2,423,219.76
Presupuesto de Egresos Comprometido	16,984,004.24
Presupuesto de Egresos Devengado	16,984,004.24
Presupuesto de Egresos Ejercido	16,984,004.24
Presupuesto de Egresos Pagado	16,920,349.43

**UNIVERSIDAD TECNOLÓGICA DE POANAS**  
**CUENTA PÚBLICA 2020**  
**Estado Analítico del Activo**  
**Del 1 de Enero al 31 de Diciembre de 2020**  
**(Cifras en pesos)**

CONCEPTO	Saldo Inicial 1	Cargos del Periodo 2	Abonos del Periodo 3	Saldo Final 4 = (1+2-3)	Variación del Periodo (4-1)
<b>ACTIVO</b>	<b>52,353,258.47</b>	<b>140,318,273.49</b>	<b>142,864,976.61</b>	<b>49,806,555.35</b>	<b>-2,546,703.12</b>
<b>Activo Circulante</b>	<b>3,735,562.15</b>	<b>39,985,478.42</b>	<b>39,461,899.16</b>	<b>4,259,141.41</b>	<b>523,579.26</b>
Efectivo y Equivalentes	3,618,399.36	22,246,419.73	21,674,174.91	4,190,644.18	572,244.82
Derechos a Recibir Efectivo o Equivalentes	53,006.79	17,626,491.17	17,673,294.73	6,203.23	-46,803.56
Derechos a Recibir Bienes o Servicios	64,156.00	112,567.52	114,429.52	62,294.00	-1,862.00
Inventarios	0.00	0.00	0.00	0.00	0.00
Almacenes	0.00	0.00	0.00	0.00	0.00
Estimación por Pérdida o Deterioro de Activos Circulantes	0.00	0.00	0.00	0.00	0.00
Otros Activos Circulantes	0.00	0.00	0.00	0.00	0.00
<b>Activo No Circulante</b>	<b>48,617,696.32</b>	<b>100,332,795.07</b>	<b>103,403,077.45</b>	<b>45,547,413.94</b>	<b>-3,070,282.38</b>
Inversiones Financieras a Largo Plazo	0.00	0.00	0.00	0.00	0.00
Derechos a Recibir Efectivo o Equivalentes a Largo Plazo	0.00	0.00	0.00	0.00	0.00
Bienes Inmuebles, Infraestructura y Construcciones en Proceso	50,731,256.95	50,827,256.95	50,811,790.06	50,746,723.84	15,466.89
Bienes Muebles	22,104,979.58	22,512,516.25	22,185,512.69	22,431,983.14	327,003.56
Activos Intangibles	1,251,710.83	1,522,770.83	1,387,240.83	1,387,240.83	135,530.00
Depreciación, Deterioro y Amortización Acumulada de Bienes	-25,470,251.04	-25,470,251.04	-29,018,533.87	-29,018,533.87	-3,548,282.83
Activos Diferidos	0.00	0.00	0.00	0.00	0.00
Estimación por Pérdida o Deterioro de Activos no Circulantes	0.00	0.00	0.00	0.00	0.00
Otros Activos no Circulantes	0.00	0.00	0.00	0.00	0.00

Bajo protesta de decir verdad declaramos que los Estados Financieros y sus notas, son razonablemente correctos y son responsabilidad del emisor

ING. FRANCISCO JAVIER GRACIA REYES  
 RECTOR

MAP NANCY GUADALUPE SANTILLAN RABELO  
 SUBDIRECTORA DE ADMINISTRACIÓN Y FINANZAS

**UNIVERSIDAD TECNOLÓGICA DE POANAS**  
**CUENTA PÚBLICA 2020**  
**Estado Analítico de la Deuda y Otros Pasivos**  
**Del 1 de Enero al 31 de Diciembre de 2020**  
**(Cifras en pesos)**

Denominación de las Deudas	Moneda de Contratación	Institución o País Acreedor	Saldo Inicial del Periodo	Saldo Final del Periodo
<b>DEUDA PÚBLICA</b>				
<b>Corto Plazo</b>				
<b>Deuda Interna</b>				
Instituciones de Crédito			0.00	0.00
Títulos y Valores			0.00	0.00
Arrendamientos Financieros			0.00	0.00
<b>Deuda Externa</b>				
Organismos Financieros Internacionales			0.00	0.00
Deuda Bilateral			0.00	0.00
Títulos y Valores			0.00	0.00
Arrendamientos Financieros			0.00	0.00
<b>Subtotal a Corto Plazo</b>			<b>0.00</b>	<b>0.00</b>
<b>Largo Plazo</b>				
<b>Deuda Interna</b>				
Instituciones de Crédito			0.00	0.00
Títulos y Valores			0.00	0.00
Arrendamientos Financieros			0.00	0.00
<b>Deuda Externa</b>				
Organismos Financieros Internacionales			0.00	0.00
Deuda Bilateral			0.00	0.00
Títulos y Valores			0.00	0.00
Arrendamientos Financieros			0.00	0.00
<b>Subtotal a Largo Plazo</b>			<b>0.00</b>	<b>0.00</b>
<b>Otros Pasivos</b>			<b>276,781.99</b>	<b>323,927.17</b>
<b>Total Deuda y Otros Pasivos</b>			<b>276,781.99</b>	<b>323,927.17</b>

- El saldo Inicial del periodo se refiere al inicio del ejercicio

Bajo protesta de decir verdad declaramos que los Estados Financieros y sus notas, son razonablemente correctos y son responsabilidad del emisor

\_\_\_\_\_  
 ING. FRANCISCO JAVIER GRACIA REYES  
 RECTOR

\_\_\_\_\_  
 MAP NANCY GUADALUPE SANTILLAN RABELO  
 SUBDIRECTORA DE ADMINISTRACIÓN Y FINANZAS

UNIVERSIDAD TECNOLÓGICA DE POANAS  
CUENTA PÚBLICA 2020  
Estado de Flujos de Efectivo  
Del 1 de Enero al 31 de Diciembre de 2020 y 2019  
(Cifras en pesos)

CONCEPTO	2020	2019	CONCEPTO	2020	2019
<b>Flujos de Efectivo de las Actividades de Gestión</b>			<b>Flujos de Efectivo de las Actividades de Inversión</b>		
<b>Origen</b>	<b>17,138,301.40</b>	<b>16,135,227.56</b>	<b>Origen</b>	<b>0.00</b>	<b>0.00</b>
Impuestos	0.00	0.00	Bienes Inmuebles, Infraestructura y Construcciones en Proceso	0.00	0.00
Cuotas y Aportaciones de Seguridad Social	0.00	0.00	Bienes Muebles	0.00	0.00
Contribuciones de mejoras	0.00	0.00	Otros Orígenes de Inversión	0.00	0.00
Derechos	0.00	0.00	<b>Aplicación</b>	<b>478,000.45</b>	<b>74,087,947.36</b>
Productos	0.00	212,733.26	Bienes Inmuebles, Infraestructura y Construcciones en Proceso	15,466.89	50,731,256.95
Aprovechamientos	0.00	0.00	Bienes Muebles	327,003.56	22,104,979.58
Ingresos por Venta de Bienes y Prestación de Servicios	987,253.18	837,816.10	Otras Aplicaciones de Inversión	135,530.00	1,251,710.83
Participaciones, Aportaciones, Convenios, Incentivos Derivados de la Colaboración Fiscal, Fondos Distintos de Aportaciones	0.00	0.00	<b>Flujos Netos de Efectivo por Actividades de Inversión</b>	<b>-478,000.45</b>	<b>-74,087,947.36</b>
Transferencias, Asignaciones, Subsidios y Subvenciones, y Pensiones y Jubilaciones	16,151,048.22	15,084,678.20			
Otros Orígenes de Operación	0.00	0.00			
<b>Aplicación</b>	<b>16,602,003.76</b>	<b>15,812,497.41</b>	<b>Flujo de Efectivo de las Actividades de Financiamier</b>		
Servicios Personales	13,080,376.08	11,981,266.03	<b>Origen</b>	<b>513,947.63</b>	<b>77,500,779.36</b>
Materiales y Suministros	834,902.14	1,088,385.63	Endeudamiento Neto	0.00	0.00
Servicios Generales	2,686,725.54	2,742,845.75	Interno	0.00	0.00
			Externo	0.00	0.00
Transferencias Internas y Asignaciones al Sector Público	0.00	0.00	Otros Orígenes de Financiamiento	513,947.63	77,500,779.36
Transferencias al resto del Sector Público	0.00	0.00	<b>Aplicación</b>	<b>0.00</b>	<b>117,162.79</b>
Subsidios y Subvenciones	0.00	0.00	Servicios de la Deuda	0.00	0.00
Ayudas Sociales	0.00	0.00	Interno	0.00	0.00
Pensionés y Jubilaciones	0.00	0.00	Externo	0.00	0.00
Transferencias a Fideicomisos, Mandatos y Contratos Análogos	0.00	0.00	Otras Aplicaciones de Financiamiento	0.00	117,162.79
Transferencias a la Seguridad Social	0.00	0.00	<b>Flujos netos de Efectivo por Actividades de Financiamiento</b>	<b>513,947.63</b>	<b>77,383,616.57</b>
Donativos	0.00	0.00			
Transferencias al Exterior	0.00	0.00	<b>Incremento/Disminución Neta en el Efectivo y Equivalentes al Efectivo</b>	<b>572,244.82</b>	<b>3,618,399.36</b>
Participaciones	0.00	0.00	<b>Efectivo y Equivalente al Efectivo al Inicio del Ejercicio</b>	<b>3,618,399.36</b>	<b>0.00</b>
Aportaciones	0.00	0.00	<b>Efectivo y Equivalente al Efectivo al Final del Ejercicio</b>	<b>4,190,644.18</b>	<b>3,618,399.36</b>
Convenios	0.00	0.00			
Otras Aplicaciones de Operación	0.00	0.00			
<b>Flujos Netos de Efectivo por Actividades de Operación</b>	<b>536,297.64</b>	<b>322,730.15</b>			

Bajo protesta de decir verdad declaramos que los Estados Financieros y sus notas, son razonablemente correctos y son responsabilidad del emisor.

ING. FRANCISCO JAVIER GRACIA REYES  
RECTOR

MAP NANCY GUADALUPE SANTIBÁÑEZ RABELO  
SUBDIRECTORA DE ADMINISTRACIÓN Y FINANZAS

# Información Presupuestal y Programática

Cuenta de la Hacienda Pública  
Estatal

2020

**UNIVERSIDAD TECNOLÓGICA DE POANAS**  
**CUENTA PÚBLICA 2020**  
 Estado Analítico de Ingresos  
 Del 1 de Enero al 31 de Diciembre de 2020  
 (Cifras en pesos)

Rubro de Ingresos	Ingreso					Diferencia (6 = 5 - 1)
	Estimado	Ampliaciones y Reducciones	Modificado	Devengado	Recaudado	
	(1)	(2)	(3= 1 + 2)	(4)	(5)	
Impuestos	0.00	0.00	0.00	0.00	0.00	0.00
Cuotas y Aportaciones de Seguridad Social	0.00	0.00	0.00	0.00	0.00	0.00
Contribuciones de Mejoras	0.00	0.00	0.00	0.00	0.00	0.00
Derechos	0.00	0.00	0.00	0.00	0.00	0.00
Productos	0.00	0.00	0.00	0.00	0.00	0.00
Aprovechamientos	0.00	0.00	0.00	0.00	0.00	0.00
Ingresos por Ventas de Bienes, Prestación de Servicios y Otros Ingresos	840,000.00	147,253.18	987,253.18	987,253.18	987,253.18	147,253.18
Participaciones, Aportaciones, Convenios, Incentivos Derivados de la Colaboración Fiscal y Fondos Distintos de Aportaciones	0.00	0.00	0.00	0.00	0.00	0.00
Transferencias, Asignaciones, Subsidios y Subvenciones, y Pensiones y Jubilaciones	18,567,224.10	-2,416,175.88	16,151,048.22	16,151,048.22	16,151,048.22	-2,416,175.88
Ingresos Derivados de Financiamientos	0.00	165,584.62	165,584.62	0.00	0.00	0.00
<b>Total</b>	<b>19,407,224.10</b>	<b>-2,103,338.08</b>	<b>17,303,886.02</b>	<b>17,138,301.40</b>	<b>17,138,301.40</b>	
				<b>Ingresos excedentes</b>		<b>0.00</b>

Estado Analítico de Ingresos Por Fuente de Financiamiento	Ingreso					Diferencia (6 = 5 - 1)
	Estimado	Ampliaciones y Reducciones	Modificado	Devengado	Recaudado	
	(1)	(2)	(3= 1 + 2)	(4)	(5)	
<b>Ingresos del Poder Ejecutivo Federal o Estatal y de los Municipios</b>	<b>0.00</b>	<b>0.00</b>	<b>0.00</b>	<b>0.00</b>	<b>0.00</b>	<b>0.00</b>
Impuestos	0.00	0.00	0.00	0.00	0.00	0.00
Cuotas y Aportaciones de Seguridad Social	0.00	0.00	0.00	0.00	0.00	0.00
Contribuciones de Mejoras	0.00	0.00	0.00	0.00	0.00	0.00
Derechos	0.00	0.00	0.00	0.00	0.00	0.00
Productos <sup>1</sup>	0.00	0.00	0.00	0.00	0.00	0.00
Aprovechamientos <sup>2</sup>	0.00	0.00	0.00	0.00	0.00	0.00
Participaciones, Aportaciones, Convenios, Incentivos Derivados de la Colaboración Fiscal y Fondos Distintos de Aportaciones	0.00	0.00	0.00	0.00	0.00	0.00
Transferencias, Asignaciones, Subsidios y Subvenciones, y Pensiones y Jubilaciones	0.00	0.00	0.00	0.00	0.00	0.00
<b>Ingresos de los Entes Públicos de los Poderes Legislativo y Judicial, de los Órganos Autónomos y del Sector Paraestatal o Paramunicipal, así como de las Empresas Productivas del Estado</b>	<b>19,407,224.10</b>	<b>-2,268,922.70</b>	<b>17,138,301.40</b>	<b>17,138,301.40</b>	<b>17,138,301.40</b>	<b>-2,268,922.70</b>
Cuotas y Aportaciones de Seguridad Social	0.00	0.00	0.00	0.00	0.00	0.00
Productos <sup>1</sup>	0.00	0.00	0.00	0.00	0.00	0.00
Ingresos por Ventas de Bienes, Prestación de Servicios y Otros Ingresos <sup>3</sup>	840,000.00	147,253.18	987,253.18	987,253.18	987,253.18	147,253.18
Transferencias, Asignaciones, Subsidios y Subvenciones, y Pensiones y Jubilaciones	18,567,224.10	-2,416,175.88	16,151,048.22	16,151,048.22	16,151,048.22	-2,416,175.88
<b>Ingresos derivados de financiamiento</b>	<b>0.00</b>	<b>165,584.62</b>	<b>165,584.62</b>	<b>0.00</b>	<b>0.00</b>	<b>0.00</b>
Ingresos Derivados de Financiamientos	0.00	165,584.62	165,584.62	0.00	0.00	0.00
<b>Total</b>	<b>19,407,224.10</b>	<b>-2,103,338.08</b>	<b>17,303,886.02</b>	<b>17,138,301.40</b>	<b>17,138,301.40</b>	
				<b>Ingresos excedentes</b>		<b>0.00</b>

<sup>1</sup> Incluye intereses que generan las cuentas bancarias de los entes públicos en los productos.

<sup>2</sup> Incluye donativos en efectivo del Poder Ejecutivo, entre otros aprovechamientos.

<sup>3</sup> Se refiere a los ingresos propios obtenidos por los Poderes Legislativo, Judicial, los Órganos Autónomos y las entidades de la administración pública paraestatal y paramunicipal.

Los ingresos excedentes se presentan para efectos de cumplimiento de la Ley General de Contabilidad Gubernamental y el importe reflejado debe ser siempre mayor a cero.

Bajo protesta de decir verdad declaramos que los Estados Financieros y sus notas, son razonablemente correctos y son responsabilidad del emisor

ING. FRANCISCO JAVIER GRACIA REYES  
RECTOR

MAP NANCY GUADALUPE SANTILLAN RABELO  
SUBDIRECTORA DE ADMINISTRACIÓN Y FINANZAS



UNIVERSIDAD TECNOLÓGICA DE POANAS  
CUENTA PÚBLICA 2020  
Estado Analítico del Ejercicio del Presupuesto de Egresos  
Clasificación Administrativa  
Del 1 de Enero al 31 de Diciembre de 2020  
(Cifras en pesos)

Concepto	Egresos					Subejercicio 6 = ( 3 - 4 )	
	Aprobado	Ampliaciones/ (Reducciones)	Modificado	Devengado	Pagado		
	1	2	3 = ( 1 + 2 )	4	5		
2	SECTOR PUBLICO DE LAS ENTIDADES FEDERATIVAS	19,407,224.00	-2,423,219.76	16,984,004.24	16,984,004.24	16,920,349.43	0.00
2.1	SECTOR PUBLICO NO FINANCIERO	19,407,224.00	-2,423,219.76	16,984,004.24	16,984,004.24	16,920,349.43	0.00
2.1.1	GOBIERNO GENERAL ESTATAL O DEL DISTRITO FEDERAL	19,407,224.00	-2,423,219.76	16,984,004.24	16,984,004.24	16,920,349.43	0.00
2.1.1.2	ENTIDADES PARAESTATALES Y FIDEICOMISOS NO EMPRESARIALES Y NO FINANCIEROS	19,407,224.00	-2,423,219.76	16,984,004.24	16,984,004.24	16,920,349.43	0.00
2.1.1.2.33	UNIVERSIDAD TECNOLÓGICA POANAS	19,407,224.00	-2,423,219.76	16,984,004.24	16,984,004.24	16,920,349.43	0.00
000	RAMO GENERAL	0.00	0.00	0.00	0.00	0.00	0.00
100	RECTORÍA	573,128.00	1,340,315.69	1,913,443.69	1,913,443.69	1,908,478.17	0.00
200	ADMINISTRACIÓN Y FINANZAS	4,218,131.00	-512,737.87	3,705,393.13	3,705,393.13	3,669,787.84	0.00
300	ACADÉMICO	12,893,877.00	-4,413,203.26	8,480,673.74	8,480,673.74	8,480,673.74	0.00
400	PLANEACIÓN Y EVALUACIÓN PRESUPUESTAL	146,403.00	597,832.37	744,235.37	744,235.37	744,235.37	0.00
500	VINCULACIÓN Y EXTENSIÓN EDUCATIVA	1,202,201.00	123,708.15	1,325,909.15	1,325,909.15	1,302,825.15	0.00
600	SERVICIOS ESCOLARES	373,484.00	440,865.16	814,349.16	814,349.16	814,349.16	0.00
	<b>Total del Gasto</b>	<b>19,407,224.00</b>	<b>-2,423,219.76</b>	<b>16,984,004.24</b>	<b>16,984,004.24</b>	<b>16,920,349.43</b>	<b>0.00</b>

Bajo protesta de decir verdad declaramos que los Estados Financieros y sus notas, son razonablemente correctos y son responsabilidad del emisor

ING. FRANCISCO JAVIER GRACIA REYES

RECTOR

MAP NANCY GUADALUPE SANTILLAN RABELO

SUBDIRECTORA DE ADMINISTRACIÓN Y FINANZAS

UNIVERSIDAD TECNOLÓGICA DE POANAS  
CUENTA PÚBLICA 2020  
Estado Analítico del Ejercicio del Presupuesto de Egresos  
Clasificación por Objeto del Gasto (Capítulo y Concepto)  
Del 1 de Enero al 31 de Diciembre de 2020  
(Cifras en pesos)

Concepto	Egresos					Subejercicio 6 = (3 - 4)
	Aprobado	Ampliaciones/ (Reducciones)	Modificado	Devengado	Pagado	
	1	2	3 = (1 + 2)	4	5	
<b>Servicios Personales</b>	<b>10,559,607.00</b>	<b>2,520,769.08</b>	<b>13,080,376.08</b>	<b>13,080,376.08</b>	<b>13,080,376.08</b>	<b>0.00</b>
Remuneraciones al Personal de Carácter Permanente	7,705,899.00	1,718,711.75	9,424,610.75	9,424,610.75	9,424,610.75	0.00
Remuneraciones al Personal de Carácter Transitorio	0.00	0.00	0.00	0.00	0.00	0.00
Remuneraciones Adicionales y Especiales	1,235,781.00	428,088.45	1,663,869.45	1,663,869.45	1,663,869.45	0.00
Seguridad Social	840,000.00	81,739.83	921,739.83	921,739.83	921,739.83	0.00
Otras Prestaciones Sociales y Económicas	777,927.00	292,229.05	1,070,156.05	1,070,156.05	1,070,156.05	0.00
Previsiones	0.00	0.00	0.00	0.00	0.00	0.00
Pago de Estímulos a Servidores Públicos	0.00	0.00	0.00	0.00	0.00	0.00
<b>Materiales y Suministros</b>	<b>1,155,525.00</b>	<b>-320,622.86</b>	<b>834,902.14</b>	<b>834,902.14</b>	<b>830,635.62</b>	<b>0.00</b>
Materiales de Administración, Emisión de Documentos y Artículos Oficiales	413,197.00	-78,746.16	334,450.84	334,450.84	331,396.15	0.00
Alimentos y Utensilios	71,412.00	-34,634.85	36,777.15	36,777.15	36,777.15	0.00
Materias Primas y Materiales de Producción y Comercialización	0.00	0.00	0.00	0.00	0.00	0.00
Materiales y Artículos de Construcción y de Reparación	33,660.00	57,819.12	91,479.12	91,479.12	91,479.12	0.00
Productos Químicos, Farmacéuticos y de Laboratorio	22,150.00	46,680.56	68,830.56	68,830.56	68,830.56	0.00
Combustibles, Lubricantes y Aditivos	436,757.00	-201,598.92	235,158.08	235,158.08	233,946.25	0.00
Vestuario, Blancos, Prendas de Protección y Artículos Deportivos	86,149.00	-52,742.20	33,406.80	33,406.80	33,406.80	0.00
Materiales y Suministros Para Seguridad	0.00	0.00	0.00	0.00	0.00	0.00
Herramientas, Refacciones y Accesorios Menores	92,200.00	-57,400.41	34,799.59	34,799.59	34,799.59	0.00
<b>Servicios Generales</b>	<b>2,572,290.00</b>	<b>114,435.54</b>	<b>2,686,725.54</b>	<b>2,686,725.54</b>	<b>2,627,337.25</b>	<b>0.00</b>
Servicios Básicos	587,500.00	-206,536.60	380,963.40	380,963.40	369,043.40	0.00
Servicios de Arrendamiento	91,102.00	174,059.90	265,161.90	265,161.90	265,161.90	0.00
Servicios Profesionales, Científicos, Técnicos y Otros Servicios	411,624.00	648,993.17	1,060,617.17	1,060,617.17	1,036,232.88	0.00
Servicios Financieros, Bancarios y Comerciales	81,674.00	103,810.37	185,484.37	185,484.37	185,484.37	0.00
Servicios de Instalación, Reparación, Mantenimiento y Conservación	387,687.00	199,551.29	587,238.29	587,238.29	587,238.29	0.00
Servicios de Comunicación Social y Publicidad.	98,400.00	-45,649.00	52,751.00	52,751.00	29,667.00	0.00
Servicios de Traslado y Viáticos	757,903.00	-677,034.54	80,868.46	80,868.46	80,868.46	0.00
Servicios Oficiales	136,600.00	-95,682.05	40,917.95	40,917.95	40,917.95	0.00
Otros Servicios Generales	19,800.00	12,923.00	32,723.00	32,723.00	32,723.00	0.00
<b>Transferencias, Asignaciones, Subsidios y Otras Ayudas</b>	<b>0.00</b>	<b>0.00</b>	<b>0.00</b>	<b>0.00</b>	<b>0.00</b>	<b>0.00</b>
Transferencias Internas y Asignaciones al Sector Público	0.00	0.00	0.00	0.00	0.00	0.00
Transferencias al Resto del Sector Público	0.00	0.00	0.00	0.00	0.00	0.00
Subsidios y Subvenciones	0.00	0.00	0.00	0.00	0.00	0.00
Ayudas Sociales	0.00	0.00	0.00	0.00	0.00	0.00
Pensiones y Jubilaciones	0.00	0.00	0.00	0.00	0.00	0.00
Transferencias a Fideicomisos, Mandatos y Otros Análogos	0.00	0.00	0.00	0.00	0.00	0.00
Transferencias a la Seguridad Social	0.00	0.00	0.00	0.00	0.00	0.00

Ag.

Donativos	0.00	0.00	0.00	0.00	0.00	0.00
Transferencias al Exterior	0.00	0.00	0.00	0.00	0.00	0.00
<b>Bienes Muebles, Inmuebles e Intangibles</b>	<b>5,119,802.00</b>	<b>-4,737,801.52</b>	<b>382,000.48</b>	<b>382,000.48</b>	<b>382,000.48</b>	<b>0.00</b>
Mobiliario y Equipo de Administración	33,600.00	92,636.55	126,236.55	126,236.55	126,236.55	0.00
Mobiliario y Equipo Educativo y Recreativo	0.00	0.00	0.00	0.00	0.00	0.00
Equipo e Instrumental Médico y de Laboratorio	0.00	54,220.00	54,220.00	54,220.00	54,220.00	0.00
Vehículos y Equipo de Transporte	5,086,202.00	-5,086,202.00	0.00	0.00	0.00	0.00
Equipo de Defensa y Seguridad	0.00	0.00	0.00	0.00	0.00	0.00
Maquinaria, Otros Equipos y Herramientas	0.00	66,013.93	66,013.93	66,013.93	66,013.93	0.00
Activos Biológicos	0.00	0.00	0.00	0.00	0.00	0.00
Bienes Inmuebles	0.00	0.00	0.00	0.00	0.00	0.00
Activos Intangibles	0.00	135,530.00	135,530.00	135,530.00	135,530.00	0.00
<b>Inversión Pública</b>	<b>0.00</b>	<b>0.00</b>	<b>0.00</b>	<b>0.00</b>	<b>0.00</b>	<b>0.00</b>
Obra Pública en Bienes de Dominio Público	0.00	0.00	0.00	0.00	0.00	0.00
Obra Pública en Bienes Propios	0.00	0.00	0.00	0.00	0.00	0.00
Proyectos Productivos y Acciones de Fomento	0.00	0.00	0.00	0.00	0.00	0.00
<b>Inversiones Financieras y Otras Provisiones</b>	<b>0.00</b>	<b>0.00</b>	<b>0.00</b>	<b>0.00</b>	<b>0.00</b>	<b>0.00</b>
Inversiones Para el Fomento de Actividades Productivas.	0.00	0.00	0.00	0.00	0.00	0.00
Acciones y Participaciones de Capital	0.00	0.00	0.00	0.00	0.00	0.00
Compra de Títulos y Valores	0.00	0.00	0.00	0.00	0.00	0.00
Concesión de Préstamos	0.00	0.00	0.00	0.00	0.00	0.00
Inversiones en Fideicomisos, Mandatos y Otros Análogos	0.00	0.00	0.00	0.00	0.00	0.00
Otras Inversiones Financieras	0.00	0.00	0.00	0.00	0.00	0.00
Provisiones para Contingencias y Otras Erogaciones Especiales	0.00	0.00	0.00	0.00	0.00	0.00
<b>Participaciones y Aportaciones</b>	<b>0.00</b>	<b>0.00</b>	<b>0.00</b>	<b>0.00</b>	<b>0.00</b>	<b>0.00</b>
Participaciones	0.00	0.00	0.00	0.00	0.00	0.00
Aportaciones	0.00	0.00	0.00	0.00	0.00	0.00
Convenios	0.00	0.00	0.00	0.00	0.00	0.00
<b>Deuda Pública</b>	<b>0.00</b>	<b>0.00</b>	<b>0.00</b>	<b>0.00</b>	<b>0.00</b>	<b>0.00</b>
Amortización de la Deuda Pública	0.00	0.00	0.00	0.00	0.00	0.00
Intereses de la Deuda Pública	0.00	0.00	0.00	0.00	0.00	0.00
Comisiones de la Deuda Pública	0.00	0.00	0.00	0.00	0.00	0.00
Gastos de la Deuda Pública	0.00	0.00	0.00	0.00	0.00	0.00
Costo por Coberturas	0.00	0.00	0.00	0.00	0.00	0.00
Aposos Financieros	0.00	0.00	0.00	0.00	0.00	0.00
Adeudos de Ejercicios Fiscales Anteriores (Adefas)	0.00	0.00	0.00	0.00	0.00	0.00
<b>Total del Gasto</b>	<b>19,407,224.00</b>	<b>-2,423,219.76</b>	<b>16,984,004.24</b>	<b>16,984,004.24</b>	<b>16,920,349.43</b>	<b>0.00</b>

Bajo protesta de decir verdad declaramos que los Estados Financieros y sus notas, son razonablemente correctos y son responsabilidad del emisor

ING. FRANCISCO JAVIER GRACIA REYES  
RECTOR

MAP NANCY GUADALUPE SANTILLAN RABELO  
SUBDIRECTORA DE ADMINISTRACIÓN Y FINANZAS

**UNIVERSIDAD TECNOLÓGICA DE POANAS  
CUENTA PÚBLICA 2020**

Estado Analítico del Ejercicio del Presupuesto de Egresos  
Clasificación Económica (por Tipo de Gasto)  
Del 1 de Enero al 31 de Diciembre de 2020  
(Cifras en pesos)

Concepto	Egresos					Subejercicio 6 = ( 3 - 4 )
	Aprobado	Ampliaciones/ (Reducciones)	Modificado	Devengado	Pagado	
	1	2	3 = ( 1 + 2 )	4	5	
Gasto Corriente	14,287,422.00	2,314,581.76	16,602,003.76	16,602,003.76	16,538,348.95	0.00
Gasto de Capital	5,119,802.00	-4,737,801.52	382,000.48	382,000.48	382,000.48	0.00
Amortización de la Deuda y Disminución de Pasivos	0.00	0.00	0.00	0.00	0.00	0.00
Pensiones y Jubilaciones	0.00	0.00	0.00	0.00	0.00	0.00
Participaciones	0.00	0.00	0.00	0.00	0.00	0.00
<b>Total del Gasto</b>	<b>19,407,224.00</b>	<b>-2,423,219.76</b>	<b>16,984,004.24</b>	<b>16,984,004.24</b>	<b>16,920,349.43</b>	<b>0.00</b>

Bajo protesta de decir verdad declaramos que los Estados Financieros y sus notas, son razonablemente correctos y son responsabilidad del emisor

ING. FRANCISCO JAVIER GRACIA REYES  
RECTOR

MAP NANCY GUADALUPE SANTILLAN RABELO  
SUBDIRECTORA DE ADMINISTRACIÓN Y FINANZAS

UNIVERSIDAD TECNOLÓGICA DE POANAS  
 CUENTA PÚBLICA 2020  
 Estado Analítico del Ejercicio del Presupuesto de Egresos  
 Clasificación Funcional (Finalidad y Función)  
 Del 1 de Enero al 31 de Diciembre de 2020  
 (Cifras en pesos)

Concepto	Egresos					Subejercicio 6 = (3 - 4)
	Aprobado	Ampliaciones/ (Reducciones)	Modificado	Devengado	Pagado	
	1	2	3 = (1 + 2)	4	5	
<b>Gobierno</b>	<b>0.00</b>	<b>0.00</b>	<b>0.00</b>	<b>0.00</b>	<b>0.00</b>	<b>0.00</b>
Legislación	0.00	0.00	0.00	0.00	0.00	0.00
Justicia	0.00	0.00	0.00	0.00	0.00	0.00
Coordinación de la Política de Gobierno	0.00	0.00	0.00	0.00	0.00	0.00
Relaciones Exteriores	0.00	0.00	0.00	0.00	0.00	0.00
Asuntos Financieros y Hacendarios	0.00	0.00	0.00	0.00	0.00	0.00
Seguridad Nacional	0.00	0.00	0.00	0.00	0.00	0.00
Asuntos de Orden Público y de Seguridad Interior	0.00	0.00	0.00	0.00	0.00	0.00
Otros Servicios Generales	0.00	0.00	0.00	0.00	0.00	0.00
<b>Desarrollo Social</b>	<b>19,407,224.00</b>	<b>-2,423,219.76</b>	<b>16,984,004.24</b>	<b>16,984,004.24</b>	<b>16,920,349.43</b>	<b>0.00</b>
Protección Ambiental	0.00	0.00	0.00	0.00	0.00	0.00
Vivienda y Servicios a la Comunidad	0.00	0.00	0.00	0.00	0.00	0.00
Salud	0.00	0.00	0.00	0.00	0.00	0.00
Recreación, Cultura y Otras Manifestaciones Sociales	0.00	0.00	0.00	0.00	0.00	0.00
Educación	19,407,224.00	-2,423,219.76	16,984,004.24	16,984,004.24	16,920,349.43	0.00
Protección Social	0.00	0.00	0.00	0.00	0.00	0.00
Otros Asuntos Sociales	0.00	0.00	0.00	0.00	0.00	0.00
<b>Desarrollo Económico</b>	<b>0.00</b>	<b>0.00</b>	<b>0.00</b>	<b>0.00</b>	<b>0.00</b>	<b>0.00</b>
Asuntos Económicos, Comerciales y Laborales en General	0.00	0.00	0.00	0.00	0.00	0.00
Agropecuaria, Silvicultura, Pesca y Caza	0.00	0.00	0.00	0.00	0.00	0.00
Combustibles y Energía	0.00	0.00	0.00	0.00	0.00	0.00
Minería, Manufacturas y Construcción	0.00	0.00	0.00	0.00	0.00	0.00
Transporte	0.00	0.00	0.00	0.00	0.00	0.00
Comunicaciones	0.00	0.00	0.00	0.00	0.00	0.00
Turismo	0.00	0.00	0.00	0.00	0.00	0.00
Ciencia, Tecnología e Innovación	0.00	0.00	0.00	0.00	0.00	0.00
Otras Industrias y Otros Asuntos Económicos	0.00	0.00	0.00	0.00	0.00	0.00
<b>Otras no Clasificadas en Funciones Anteriores</b>	<b>0.00</b>	<b>0.00</b>	<b>0.00</b>	<b>0.00</b>	<b>0.00</b>	<b>0.00</b>
Transacciones de la Deuda Pública / Costo Financiero de la Deuda	0.00	0.00	0.00	0.00	0.00	0.00
Transferencias, Participaciones y Aportaciones entre Diferentes Niveles y Ordenes de Gobierno	0.00	0.00	0.00	0.00	0.00	0.00
Sanearamiento del Sistema Financiero	0.00	0.00	0.00	0.00	0.00	0.00
Adeudos de Ejercicios Fiscales Anteriores	0.00	0.00	0.00	0.00	0.00	0.00
<b>Total del Gasto</b>	<b>19,407,224.00</b>	<b>-2,423,219.76</b>	<b>16,984,004.24</b>	<b>16,984,004.24</b>	<b>16,920,349.43</b>	<b>0.00</b>

Bajo protesta de decir verdad declaramos que los Estados Financieros y sus notas, son razonablemente correctos y son responsabilidad del emisor

ING. FRANCISCO JAVIER GRACIA REYES  
 RECTOR

MAP NANCY GUADALUPE SANTILIAN RABELO  
 SUBDIRECTORA DE ADMINISTRACIÓN Y FINANZAS

UNIVERSIDAD TECNOLÓGICA DE POANAS  
 CUENTA PÚBLICA 2020  
 Endeudamiento Neto  
 Del 1 de Enero al 31 de Diciembre de 2020  
 (Cifras en pesos)

Identificación de Crédito o Instrumento	Contratación / Colocación A	Amortización B	Endeudamiento Neto C = A - B
Créditos Bancarios			
<b>Total Créditos Bancarios</b>	<b>0.00</b>	<b>0.00</b>	<b>0.00</b>
Otros Instrumentos de Deuda			
<b>Total Otros Instrumentos de Deuda</b>	<b>0.00</b>	<b>0.00</b>	<b>0.00</b>
<b>TOTAL</b>	<b>0.00</b>	<b>0.00</b>	<b>0.00</b>

Bajo protesta de decir verdad declaramos que los Estados Financieros y sus notas, son razonablemente correctos y son responsabilidad del emisor

\_\_\_\_\_  
 ING. FRANCISCO JAVIER GRACIA REYES  
 RECTOR

\_\_\_\_\_  
 MAP NANCY GUADALUPE SANTILLAN RABELO  
 SUBDIRECTORA DE ADMINISTRACIÓN Y FINANZAS

UNIVERSIDAD TECNOLÓGICA DE POANAS  
 CUENTA PÚBLICA 2020  
 Intereses de la Deuda  
 Del 1 de Enero al 31 de Diciembre de 2020  
 (Cifras en pesos)

Identificación de Crédito o Instrumento	Devengado	Pagado
<b>Créditos Bancarios</b>		
<b>Total de Intereses de Créditos Bancarios</b>	<b>0.00</b>	<b>0.00</b>
<b>Otros Instrumentos de Deuda</b>		
<b>Total de Intereses de Otros Instrumentos de Deuda</b>	<b>0.00</b>	<b>0.00</b>
<b>TOTAL</b>	<b>0.00</b>	<b>0.00</b>

Bajo protesta de decir verdad declaramos que los Estados Financieros y sus notas, son razonablemente correctos y son responsabilidad del emisor

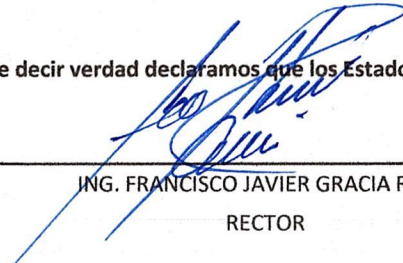
  
 ING. FRANCISCO JAVIER GRACIA REYES  
 RECTOR

  
 MAP NANCY GUADALUPE SANTILLAN RABELO  
 SUBDIRECTORA DE ADMINISTRACIÓN Y FINANZAS

UNIVERSIDAD TECNOLÓGICA DE POANAS  
CUENTA PÚBLICA 2020  
Flujo de Fondos (Indicadores de Postura Fiscal)  
Del 1 de Enero al 31 de Diciembre de 2020  
(Cifras en pesos)

Concepto	Estimado/Aprobado	Devengado	Recaudado/Pagado (3)
<b>I. Ingresos Presupuestarios (I=1+2)</b>	19,407,224.10	17,138,301.40	17,138,301.40
1. Ingresos del Gobierno de la Entidad Federativa o Municipio (1)	0.00	0.00	0.00
2. Ingresos del Sector Paraestatal o Paramunicipal (1)	19,407,224.10	17,138,301.40	17,138,301.40
<b>II. Egresos Presupuestarios (II=3+4)</b>	19,407,224.00	16,984,004.24	16,920,349.43
3. Egresos del Gobierno de la Entidad Federativa o Municipio (2)	0.00	0.00	0.00
4. Egresos del Sector Paraestatal 2	19,407,224.00	16,984,004.24	16,920,349.43
<b>III. Balance Presupuestario (Superávit o Déficit) (III = I - II)</b>	<b>0.10</b>	<b>154,297.16</b>	<b>217,951.97</b>

Concepto	Estimado/Aprobado	Devengado	Recaudado/Pagado (3)
<b>III. Balance presupuestario (Superávit o Déficit)</b>	0.10	154,297.16	217,951.97
<b>IV. Intereses, Comisiones y Gastos de la Deuda</b>	0.00	0.00	0.00
<b>V. Balance Primario ( Superávit o Déficit) (V= III - IV)</b>	<b>0.10</b>	<b>154,297.16</b>	<b>217,951.97</b>

Concepto	Estimado/Aprobado	Devengado	Recaudado/Pagado (3)
<b>A. Financiamiento</b>	0.00	0.00	0.00
<b>B. Amortización de la deuda</b>	0.00	0.00	0.00
<b>C. Endeudamiento ó desendeudamiento (C = A - B)</b>	<b>0.00</b>	<b>0.00</b>	<b>0.00</b>

- (1) Los Ingresos que se presentan son los ingresos presupuestarios totales sin incluir los ingresos por financiamientos. Los Ingresos del Gobierno de la Entidad Federativa corresponden a los del Poder Ejecutivo
- (2) Los egresos que se presentan son los egresos presupuestarios totales sin incluir los egresos por los intereses, comisiones y gastos de la deuda. Los egresos del Gobierno de la Entidad Federativa corresponden a los del Poder Ejecutivo
- (3) Para Ingresos se reportan los ingresos recaudados; para egresos se reportan los egresos pagados

Bajo protesta de decir verdad declaramos que los Estados Financieros y sus notas, son razonablemente correctos y son responsabilidad del emisor

ING. FRANCISCO JAVIER GRACIA REYES  
RECTOR

MAP NANCY GUADALUPE SANTILLAN RABELO  
SUBDIRECTORA DE ADMINISTRACIÓN Y FINANZAS



## UNIVERSIDAD TECNOLÓGICA DE POANAS

## CUENTA PÚBLICA 2020

Gasto por Categoría Programática

Del 1 de Enero al 31 de Diciembre de 2020

(Cifras en pesos)

Concepto	Egresos					Subejercicio 6 = (3 - 4)
	Aprobado	Ampliaciones/ (Reducciones)	Modificado	Devengado	Pagado	
	1	2	3 = (1 + 2)	4	5	
<b>Programas</b>	19,407,224.00	-2,423,219.76	16,984,004.24	16,984,004.24	16,920,349.43	0.00
<b>Subsidios: Sector Social y Privado o Entidades Federativas y Municipios</b>	0.00	0.00	0.00	0.00	0.00	0.00
Sujetos a Reglas de Operación	0.00	0.00	0.00	0.00	0.00	0.00
Otros Subsidios	0.00	0.00	0.00	0.00	0.00	0.00
<b>Desempeño de las Funciones</b>	19,407,224.00	-2,423,219.76	16,984,004.24	16,984,004.24	16,920,349.43	0.00
Prestación de Servicios Públicos	19,407,224.00	-2,423,219.76	16,984,004.24	16,984,004.24	16,920,349.43	0.00
Provisión de Bienes Públicos	0.00	0.00	0.00	0.00	0.00	0.00
Planeación, seguimiento y evaluación de políticas públicas	0.00	0.00	0.00	0.00	0.00	0.00
Promoción y fomento	0.00	0.00	0.00	0.00	0.00	0.00
Regulación y supervisión	0.00	0.00	0.00	0.00	0.00	0.00
Funciones de las Fuerzas Armadas (Únicamente Gobierno Federal)	0.00	0.00	0.00	0.00	0.00	0.00
Específicos	0.00	0.00	0.00	0.00	0.00	0.00
Proyectos de Inversión	0.00	0.00	0.00	0.00	0.00	0.00
<b>Administrativos y de Apoyo</b>	0.00	0.00	0.00	0.00	0.00	0.00
Apoyo al proceso presupuestario y para mejorar la eficiencia institucional	0.00	0.00	0.00	0.00	0.00	0.00
Apoyo a la función pública y al mejoramiento de la gestión	0.00	0.00	0.00	0.00	0.00	0.00
Operaciones ajenas	0.00	0.00	0.00	0.00	0.00	0.00
<b>Compromisos</b>	0.00	0.00	0.00	0.00	0.00	0.00
Obligaciones de cumplimiento de resolución jurisdiccional	0.00	0.00	0.00	0.00	0.00	0.00
Desastres Naturales	0.00	0.00	0.00	0.00	0.00	0.00
<b>Obligaciones</b>	0.00	0.00	0.00	0.00	0.00	0.00
Pensiones y jubilaciones	0.00	0.00	0.00	0.00	0.00	0.00
Aportaciones a la seguridad social	0.00	0.00	0.00	0.00	0.00	0.00
Aportaciones a fondos de estabilización	0.00	0.00	0.00	0.00	0.00	0.00
Aportaciones a fondos de inversión y reestructura de pensiones	0.00	0.00	0.00	0.00	0.00	0.00
<b>Programas de Gasto Federalizado (Gobierno Federal)</b>	0.00	0.00	0.00	0.00	0.00	0.00
Gasto Federalizado	0.00	0.00	0.00	0.00	0.00	0.00
<b>Participaciones a entidades federativas y municipios</b>	0.00	0.00	0.00	0.00	0.00	0.00
<b>Costo financiero, deuda o apoyos a deudores y ahorradores de la banca</b>	0.00	0.00	0.00	0.00	0.00	0.00
<b>Adeudos de ejercicios fiscales anteriores</b>	0.00	0.00	0.00	0.00	0.00	0.00
<b>Total del Gasto</b>	19,407,224.00	-2,423,219.76	16,984,004.24	16,984,004.24	16,920,349.43	0.00

Bajo protesta de decir verdad declaramos que los Estados Financieros y sus notas, son razonablemente correctos y son responsabilidad del emisor

ING. FRANCISCO JAVIER GRACIA REYES

RECTOR

MAP NANCY GUADALUPE SANTILLAN RABELO  
SUBDIRECTORA DE ADMINISTRACIÓN Y FINANZAS

**UNIVERSIDAD TECNOLÓGICA DE POANAS**

**FORMATO DE PROYECTOS DE INVERSIÓN EN BIENES MUEBLES AL 31 DE DICIEMBRE DE 2020**

CLASIFICADOR POR OBJETO DEL GASTO	CANTIDAD	CONCEPTO	DESCRIPCIÓN	VALOR UNITARIO	MONTO
<b>5000 BIENES MUEBLES, INMUEBLES E INTANGIBLES</b>					<b>382,000.48</b>
<b>5100 MOBILIARIO Y EQUIPO DE ADMINISTRACION</b>					<b>126,236.55</b>
515 Equipo de cómputo y de tecnologías de la información	1	DRON	Realización de promocion institucional	16,399.00	16,399.00
515 Equipo de cómputo y de tecnologías de la información	2	Impresora 3D	Practicas Institucionales	4,985.68	9,971.36
515 Equipo de cómputo y de tecnologías de la información	1	Impresora Multifuncional	Actividades diarias propias del persoanal	8,499.00	8,499.00
515 Equipo de cómputo y de tecnologías de la información					
515 Equipo de cómputo y de tecnologías de la información	1	Proyector (cañon)	Para realizar actividades diarias de personal académico	7,189.00	7,189.00
515 Equipo de cómputo y de tecnologías de la información	2	Trajetas sistema Sisco	Practicas Institucionales	6,534.61	13,069.21
515 Equipo de cómputo y de tecnologías de la información	1	PC Servidor	Practicas Institucionales Sistema Sisco	12,256.98	12,256.98
512 Muebles, excepto de oficina y estantería	2	Mapa Haptico	Para orientación a persoanas con capacidades diferentes	29,426.00	58,852.00
<b>5200 MOBILIARIO Y EQUIPO EDUCACIONAL Y RECREATIVO</b>					<b>0.00</b>
521 Equipos y aparatos audiovisuales	0			0.00	0.00
<b>5300 EQUIPO E INSTRUMENTAL MEDICO Y DE LABORATORIO</b>					<b>29,220.00</b>
531 Equipo médico y de laboratorio	1	Silla de Ruedas	Para acceso del personas concapacidades diferenetes	29,220.00	29,220.00
<b>5400 VEHICULOS Y EQUIPO DE TRANSPORTE</b>					<b>0.00</b>
541 Vehículos y equipo terrestre	0			0.00	0.00
<b>5500 EQUIPO DE DEFENSA Y SEGURIDAD</b>					<b>0.00</b>
551 Equipo de defensa y seguridad	0			0.00	0.00
<b>5600 MAQUINARIA, OTROS EQUIPOS Y HERRAMIENTAS</b>					<b>91,013.93</b>
564 Sistemas de aire acondicionado, calefacción y de refrigeración industrial y comercial	1	Sistema de Aire Acondicionado	Para realizar actividades diarias de personal del programa educativo TI	8,314.00	8,314.00
565 Equipo de comunicación y telecomunicación	2	Ruteador	Practicas Institucionales Sistema Sisco	16,959.87	33,919.74
565 Equipo de comunicación y telecomunicación	2	Switch Catalyst	Practicas Institucionales Sistema Sisco	11,890.09	23,780.19
532 Instrumental médico y de laboratorio	1	Baño de Agua	Practicas Institucionales	25,000.00	25,000.00
<b>5700 ACTIVOS BIOLÓGICOS</b>					<b>0.00</b>
571 Bovinos	0			0.00	0.00
<b>5800 BIENES INMUEBLES</b>					<b>0.00</b>
581 Terrenos	0			0.00	0.00
<b>5900 ACTIVOS INTANGIBLES</b>					<b>135,530.00</b>
591 Software	1	LICENCIA SAI ERP	Practicas Educativas	135,530.00	135,530.00

*ng.*

Nombre del Programa Presupuestario	Educación de Nivel Superior	Dependencia o Entidad Responsable	Universidad Tecnológica de Poanas
<b>ALINEACIÓN</b>			
<b>Plan Estatal de Desarrollo 2016-2022</b>		<b>Misión</b>	
<b>Eje</b>	2. Gobierno con sentido humano y social	Ofrecer a la Sociedad Poanense y de la Región, Educación Superior de Calidad, como un medio estratégico para contribuir al desarrollo humano, detonar el desarrollo regional y contribuir al aumento de competitividad sustentada en el conocimiento.	
		<b>Visión</b>	
<b>Objetivo</b>	Ofrecer el servicio de Educación con calidad	Ser a mediano plazo, una Institución Educativa de Calidad y con Valores, reconocida por la formación integral de profesionistas a nivel superior con alta competitividad y responsabilidad, con una planta académica capacitada y comprometida, en vinculación con el sector educativo, productivo y social, lo que impulsara de forma sustentable el desarrollo Regional, Estatal y del País.	

MATRIZ DE INDICADORES PARA RESULTADOS 2020					AVANCE TRIMESTRAL DEL INDICADOR					Justificación	
Resumen Narrativo	Nombre del Indicador	Medio de Verificación (www.utpoanas.edu.mx/docs/TITULO_V/2019/Indicadores ut poanas 2019.pdf) (www.utpoanas.edu.mx/Contabilidad1.php)	Supuestos	Trimestre 1	Trimestre 2	Trimestre 3	Trimestre 4	Meta Alcanzada			
<b>Fin</b>	Contribuir a brindar educación de calidad a nivel superior mediante la formación de ciudadanos íntegros y competitivos.	Porcentaje de egresados de ingeniería integrados en el campo laboral.	En base a los profesionistas que logran colocarse a un año de su egreso en el campo laboral. (Se registra en la Coordinación de Estadías en el FO-VEE-022 del departamento de Vinculación y Extensión Educativa).	Que los alumnos egresados encuentren espacios en el campo laboral				30.49%	30.49%		ANUAL
<b>Propósito</b>	Los estudiantes registrados en nuestra institución reciben educación Superior de calidad y con valores.	Porcentaje terminal de las Ingenierías.	Con base en la matrícula inicial y final a través de la coordinación de servicios escolares.	Que los alumnos egresen en el Programa Educativo que se inscribieron.		46.83%			46.83%		ANUAL
<b>Componentes</b>	C1. Servicios educativos proporcionados.	Tasa de variación de la satisfacción de los alumnos por servicios.	Reporte MECASUT (https://cgutyp.sep.gob.mx/Estructura/Areas/CoordPGA/DirPI/areaEvaluInfo/SubEvaluacion/PRONTUARIO%20MECASUT 2016-2017.pdf)	Que los estudiantes reciban servicios acordes a su formación profesional.		6			6.00%		ANUAL
	C2. Calidad educativa acreditada.	Porcentaje de Programas Educativos acreditados.	Rectoría, Área académica y Área de planeación	Que se obtenga la certificación de los procesos y/o de los programas educativos.					20.00%		
	C.3 Programa de Retención implementado.	Porcentaje de alumnos retenidos.	Programa integral de rescate de alumnos, dirección académica y trabajo social.	Protección abandono escolar derivada de una situación académica, vocacional, social o económica.		43.75%	66.66%	43.92%	154.33%		CUATRIMESTRAL
	C4. Recursos presupuestados administrados	Porcentaje de recurso ejercido	Rectoría, Administración y finanzas a través de la coordinación de recursos financieros.	Los recursos financieros sean autorizados y ministrados en tiempo y forma por el gobierno Federal y Estatal					99.89%	99.89%	
A1.C1. Capacitación del personal	Porcentaje del personal capacitado	Dirección Académica, a través de evaluaciones a docentes y encuestas de opinión aplicadas a los estudiantes, en coordinación con la subdirección de Administración y Finanzas	Capacidad o aptitud de habilidades y/o conocimientos en el personal.	18.91%	4.11%	16.21%	0	39.23%		CUATRIMESTRAL	
A2.C1. Evaluación de alumnos bajo el modelo educativo basado en competencias profesionales.	Tasa de variación del promedio de los alumnos.	Coordinación de control escolar mediante el registro de calificaciones.	Los alumnos demuestran las competencias las adquiridas a lo largo de su carrera.		1.12%		4.49%	5.61%		SEMESTRAL	

Actividades

A3.C1. Realización de prácticas y visitas	Porcentaje de prácticas y visitas educativas.	Subdirección de Vinculación y Extensión Educativa	Las empresas de la región y el país aceptan colaborar con la formación de los alumnos a través de prácticas de campo y/o visitas industriales e institucionales.	0	20%	0	0	20.00%		CUATRIMESTRAL
A4.C1. Implementación de la campaña de difusión.	Porcentaje de captación	Subdirección de Vinculación y Extensión Educativa a través de la medición de la demanda educativa.	El impacto positivo generado en la región y el incremento de preferencias.	0	0	15.56%	0	15.56%		ANUAL
A5.C1. Realización actividades culturales y deportivas (extracurriculares)	Porcentaje de alumnos que participan en actividades extracurriculares.	Coordinación de actividades culturales y deportivas.	Que los alumnos participen en actividades extracurriculares.	0	50%	0	93.02%	143.02%		CUATRIMESTRAL
A6.C1. Implementación de incubadora de empresas.	Porcentaje de empresas incubadas.	Subdirección de Vinculación y Extensión Educativa por medio de INCUBATEC	Que los emprendedores busquen la gestión de sus proyectos en la incubadora institucional.	0	0	0	50%	50.00%		ANUAL
A7. C1. Titulación de alumnos Ingeniería	Porcentaje de egresados con título.	Rectoría, coordinación de servicios escolares y Área Académica	Que los egresados de Ingeniería realicen sus trámites tanto institucionales como ante dirección general de profesiones	0	0	0	9.00	9.00%		ANUAL
A8. C1. Seguimiento de egresados	Porcentaje de egresados colocados por la bolsa de trabajo.	Coordinación de estadías y bolsa de trabajo.	Que los egresados sean colocados por gestión del área de vinculación.	0	45.70%	0	0	45.70%		ANUAL
A1. C2. Acreditación de procesos (Sistema de Gestión de la Calidad)	Porcentaje de procesos certificados bajo la Norma ISO 9001:2015	Rectoría Y Coordinación de Calidad	Que se realicen las auditorías internas y externas para certificar los procesos bajo la norma ISO vigente.	0	0	0	0	0.00%		ANUAL
A2. C2. Certificación de competencias laborales	Porcentaje de personal certificado en CONOCER.	Área Académica a través de organismos certificadores	Que el personal acredite alguna certificación de competencias del conocer.	0	0	0	0.00%	0.00%		ANUAL
A3.C2. Certificación de alumnos	Porcentaje de alumnos certificados.	Área Académica a través de las academias de cada pe.	Que los alumnos accedan a obtener certificaciones adicionales aumentando su preparación integral.	0	0	0	2.55	2.55%		ANUAL
A1 C3.- Alumnos en riesgo	Porcentaje de alumnos en riesgo de deserción.	Programa integral de rescate de alumnos, dirección académica y trabajo social.	Disminución de la deserción derivada de una situación académica, vocacional, social o económica.	0.00%	23.79%	24.62%	50.00%	98.41%		CUATRIMESTRAL
A1.C4. Gestión y Mantenimiento de equipo e infraestructura	Pocentaje de mantenimiento	Subdirección de Administración y Finanzas a través de la coordinación de recursos financieros	Se cuenta con la infraestructura adecuada y equipamiento en buen estado.	24.83%	24.99%	24.99%	24.99%	99.80%		MENSUAL
A2.C4. Realización de servicios básicos financieros	Porcentaje de operación de servicios basicos	Informe mensual del recurso ejercido a través de la coordinación de recursos financieros, presupuesto y contabilidad	Que el crecimiento de la universidad sea mayor al proyectado	24.54%	33.13%	38.66%	38.66%	134.99%		TRIMESTRAL

ms

UNIVERSIDAD TECNOLÓGICA DE POANAS

ESQUEMAS BURSÁTILES Y DE COBERTURAS FINANCIERAS

NO APLICA

# Formatos LDF

**UNIVERSIDAD TECNOLÓGICA DE POANAS**  
**Estado de Situación Financiera Detallado - LDF**  
**Al 31 de Diciembre de 2019 y al 31 de Diciembre de 2020**  
**(Pesos)**

Concepto	31 de Diciembre de 2020	31 de Diciembre de 2019	Concepto	31 de Diciembre de 2020	31 de Diciembre de 2019
<b>ACTIVO</b>			<b>PASIVO</b>		
<b>Activo Circulante</b>			<b>Pasivo Circulante</b>		
<b>a. Efectivo y Equivalentes de Efectivo (a=a1+a2+a3,a4+a5+a6+a7)</b>	<b>4,190,644.18</b>	<b>3,618,399.36</b>	<b>a. Cuentas por Pagar de Corto Plazo (a=a1+a2+a3+a4+a5+a6+a7+a8+a9)</b>	<b>323,927.17</b>	<b>276,781.99</b>
a1) Efectivo	0.00		a1) Servicios Personales		
a2) Bancos/tesorería	4,190,644.18	3,618,399.36	a2) Proveedores	61,552.72	4,143.36
a3) Bancos/Dependencias y otros			a3) Contratistas por Obras Públicas		
a4) Inversiones Temporales (hasta 3 meses)			a4) Participaciones y Aportaciones		
a5) Fondos con Afectación Específica			a5) Transferencias Otorgadas		
a6) Depósitos de fondos de Terceros			a6) Intereses, Comisiones y Otros Gastos de la Deuda Pública		
a7) Otros Efectivos y Equivalentes			a7) Retenciones y Contribuciones	259,874.45	
<b>b. Derechos a Recibir Efectivo o Equivalentes (b=b1+b2+b3,b4+b5+b6+b7)</b>	<b>6,203.23</b>	<b>53,006.79</b>	a8) Devoluciones de la Ley de Ingresos		
b1) Inversiones Financieras			a9) Otras Cuentas por Pagar	2,500.00	272,638.63
b2) Cuentas por Cobrar			<b>b. Documentos por Pagar a Corto Plazo (b=b1+b2+b3)</b>	<b>0.00</b>	<b>0.00</b>
b3) Deudores Diversos	2,500.00	49,303.56	b1) Documentos Comerciales por Pagar a Corto Plazo		
b4) Ingresos por Recuperar			b2) Documentos con Contratistas por Obras Públicas por Pagar a Corto Plazo		
b5) Deudores por Anticipos de la Tesorería			b3) Otros Documentos por Pagar a Corto Plazo		
b6) Prestamos Otorgados			<b>c. Porción de Corto Plazo de la Deuda Pública de Largo Plazo (c=c1+c2)</b>	<b>0.00</b>	<b>0.00</b>
b7) Otros Derechos a Recibir Efectivo o Equivalentes	3,703.23	3,703.23	c1) Porción a Corto Plazo de la Deuda Pública de Largo Plazo		
<b>c. Derechos a Recibir Bienes o Servicios (c=c1+c2+c3+c4+c5)</b>	<b>62,294.00</b>	<b>64,156.00</b>	c2) Porción a Corto Plazo de Arrendamiento Financiero		
c1) Anticipo a Proveedores por Adquisición de Bienes y Prestación de Servicios a Corto Plazo		1,862.00	<b>d. Títulos y Valores a Corto Plazo</b>		
c2) Anticipo a Proveedores por Adquisición de Bienes Inmuebles y Muebles a Corto Plazo			<b>e. Pasivos Diferidos a Corto Plazo (e=e1+e2+e3)</b>	<b>0.00</b>	<b>0.00</b>
c3) Anticipo a Proveedores por Adquisición de Bienes Intangibles a Corto Plazo			e1) Ingresos Cobrados por Adelantado a Corto Plazo		
c4) Anticipo a Contratistas por Obras Públicas a Corto Plazo			e2) Intereses Cobrados por Adelantado a Corto Plazo		
c5) Otros Derechos a Recibir Bienes o Servicios a Corto Plazo	62,294.00	62,294.00	e3) Otros Pasivos Diferidos a Corto Plazo		
<b>d. Inventarios (d=d1+d2+d3+d4+d5)</b>	<b>0.00</b>	<b>0.00</b>	<b>f. Fondos y Bienes de Terceros en Garantía y/o Administración a Corto Plazo (f=f1+f2+)</b>	<b>0.00</b>	<b>0.00</b>
d1) Inventarios de Mercancías para Venta			f1) Fondos en Garantía a Corto Plazo		
d2) Inventarios de Mercancías Terminadas			f2) Fondos en Administración a Corto Plazo		
d3) Inventarios de Mercancías en Proceso de Elaboración			f3) Fondos en Contingentes a Corto Plazo		
d4) Inventarios de Materias Primas, Materiales y Suministros para Producción			f4) Fondos de Fideicomisos, Mandatos y Contratos Análogos a Corto Plazo		
d5) Bienes en Tránsito			f5) Otros Fondos de Terceros en Garantía y/o Administración a Corto Plazo		
<b>e. Almacenes</b>			f6) Valores y Bienes en Garantía a Corto Plazo		
<b>f. Estimación por Pérdida o Deterioro de Activos Circulantes (f=f1+f2)</b>	<b>0.00</b>	<b>0.00</b>	<b>g. Provisiones a Corto Plazo (g=g1+g2+g3)</b>	<b>0.00</b>	<b>0.00</b>
f1) Estimaciones para Cuentas Incobrables por Derechos a Recibir Efectivo o equivalentes			g1) Provisión para Demandas y Juicios a Corto Plazo		
f2) Estimación por Deterioro de Inventarios			g2) Provisión para Contingencias a Corto Plazo		
<b>g. Otros activos circulantes (g=g1+g2+g3+g4)</b>	<b>0.00</b>	<b>0.00</b>	g3) Otras Provisiones a Corto Plazo		
g1) Valores en Garantía			<b>h. Otros Pasivos a Corto Plazo (h=h1+h2+h3)</b>	<b>0.00</b>	<b>0.00</b>
g2) Bienes en Garantía (Excluye Depósitos de Fondos)			h1) Ingresos por Clasificar		
g3) Bienes Derivados de Embargos, Decomisos, Aseguramientos y Dación en Pago			h2) Recaudación por Participar		
g4) Adquisición con Fondos de Terceros			h3) Otros Pasivos Circulantes		
<b>IA) Total de Activos Circulantes (IA=a+b+c+d+e+f+g)</b>	<b>4,259,141.41</b>	<b>3,735,562.15</b>	<b>IIA. Total de Pasivos Circulantes (IIA= a+b+c+d+e+f+g+h)</b>	<b>323,927.17</b>	<b>276,781.99</b>
<b>Activo No Circulante</b>			<b>Pasivo No Circulante</b>		
a. Inversiones Financieras a Largo Plazo			a. Cuentas por Pagar de Largo Plazo		
b. Derechos a Recibir Efectivo o Equivalentes a Largo Plazo			b. Documentos por Pagar a Largo Plazo		
c. Bienes Inmuebles, Infraestructura y Construcciones en Proceso	50,746,723.84	50,731,256.95	c. Deuda Pública a Largo Plazo		
d. Bienes Muebles	22,431,983.14	22,104,979.58	d. Pasivos Diferidos a Largo Plazo		
e. Activos Intangibles	1,387,240.83	1,251,710.83	e. Fondos y Bienes de Terceros en Garantía y/o Administración a Largo Plazo		
f. Depreciación, Deterioro y Amortización Acumulada de Bienes	-29,018,533.87	-25,470,251.04	f. Provisiones a Largo Plazo		
g. Activos Diferidos			<b>II.B. Total de Pasivos No Circulantes (a+b+c+d+e+f)</b>	<b>0.00</b>	<b>0.00</b>
h. Estimación por Pérdida o Deterioro de Activos no Circulantes			<b>II. Total del Pasivo (II=IIA+II.B)</b>	<b>323,927.17</b>	<b>276,781.99</b>
i. Otros Activos no Circulantes			<b>HACIENDA PÚBLICA/PATRIMONIO</b>		
<b>IB. Total de Activos No Circulantes (IB=a+b+c+d+e+f+g+h+i)</b>	<b>45,547,413.94</b>	<b>48,617,696.32</b>	<b>III.A. Hacienda Pública/Patrimonio Contribuido (III.A=a+b+c)</b>	<b>71,960,193.55</b>	<b>71,864,193.55</b>
<b>I. Total del Activo I=IA+IB)</b>	<b>49,806,555.35</b>	<b>52,353,258.47</b>	a. Aportaciones		
			b. Donaciones de Capital		
			c. Actualizaciones del Patrimonio	71,960,193.55	71,864,193.55

**UNIVERSIDAD TECNOLÓGICA DE POANAS**  
**Estado de Situación Financiera Detallado - LDF**  
**Al 31 de Diciembre de 2019 y al 31 de Diciembre de 2020**  
**(Pesos)**

Concepto	31 de Diciembre de 2020	31 de Diciembre de 2019	Concepto	31 de Diciembre de 2020	31 de Diciembre de 2019
			<b>IIIB. Hacienda Pública/Patrimonio Generado (IIIB=a+b+c+d+e)</b>	<b>-22,477,565.37</b>	<b>-19,787,717.07</b>
			a. Resultado del Ejercicio (Ahorro/desahorro)	-3,016,954.87	-2,564,516.92
			b. Resultado de Ejercicios Anteriores	-22,918,378.88	-20,350,747.16
			c. Revalúos		
			d. Reservas	3,457,768.38	3,127,547.01
			e. Rectificaciones de Resultados de Ejercicios Anteriores		
			<b>IIIC. Exceso o Insuficiencia en la Actualización de la Hacienda Pública/Patrimonio (IIIC=</b>	<b>0.00</b>	<b>0.00</b>
			a. Resultado por Posición Monetaria		
			b. Resultado por Tenencia de Activos no Monetarios		
			<b>III. Total Hacienda Pública/Patrimonio (III=IIIA+IIIB+IIIC)</b>	<b>49,482,628.18</b>	<b>52,076,476.48</b>
			<b>IV. Total del Pasivo y Hacienda Pública/Patrimonio (IV=II+III)</b>	<b>49,806,555.35</b>	<b>52,353,258.47</b>



UNIVERSIDAD TECNOLÓGICA DE POANAS							
Informe Analítico de la Deuda Pública y Otros Pasivos - LDF							
Del 1 de Enero al 31 de Diciembre de 2020 (b)							
(PESOS)							
Denominación de la Deuda Pública y Otros Pasivos (c)	Saldo al 31 de diciembre de 2019(d)	Disposiciones del Periodo (e)	Amortizaciones del Periodo (f)	Revaluaciones, Reclasificaciones y Otros	Saldo Final del Periodo (h) h=d+e-f+g	Pago de Intereses del Periodo (i)	Pago de Comisiones y demás costos asociados durante el
<b>1. Deuda Pública (1=A+B)</b>	0	0	0	0	0	0	0
<b>A. Corto Plazo (A=a1+a2+a3)</b>							
a1) Instituciones de Crédito							
a2) Títulos y Valores							
a3) Arrendamientos Financieros							
<b>B. Largo Plazo (B=b1+b2+b3)</b>	0	0	0	0	0	0	0
b1) Instituciones de Crédito	0		0		0	0	
Crédito 1							
Crédito 2							
Credito 3							
b2) Títulos y Valores							
b3) Arrendamientos Financieros							
<b>2. Otros Pasivos</b>	<b>276,781.99</b>				<b>323,927.17</b>		
<b>3. Total de la Deuda Pública y Otros Pasivos (3=1+2)</b>	<b>276,781.99</b>			0	<b>323,927.17</b>	0	0
<b>4. Deuda Contingente 1 (informativo)</b>							
<b>5. Valor de Instrumentos Bono Cupón Cero 2 (Informativo)</b>							

1. Se refiere a cualquier financiamiento sin fuente o garantía de pago definida, que sea asumida de manera solidaria o subsidiaria por las Entidades Federativas con sus Municipios, organismos descentralizados y empresas de participación estatal mayoritaria y fideicomisos, locales o municipales, y por los Municipios con sus respectivos organismos descentralizados y empresas de participación municipal mayoritaria.

UNIVERSIDAD TECNOLÓGICA DE POANAS							
Informe Analítico de la Deuda Pública y Otros Pasivos - LDF							
Del 1 de Enero al 31 de Diciembre de 2020 (b)							
(PESOS)							
Denominación de la Deuda Pública y Otros Pasivos (c)	Saldo al 31 de diciembre de 2019(d)	Disposiciones del Periodo (e)	Amortizaciones del Periodo (f)	Revaluaciones, Reclasificaciones y Otros	Saldo Final del Periodo (h) h=d+e-f+g	Pago de Intereses del Periodo (i)	Pago de Comisiones y demás costos asociados durante el

2. Se refiere al valor del Bono Cupón Cero que respalda el pago de los créditos asociados al mismo (Activo).

Obligaciones a Corto Plazo (k)	Monto Contratado (l)	Plazo Pactado (m)	Tasa de Interés (n)	Comisiones y Costos Relacionados (o)	Tasa Efectiva (p)
<b>6. Obligaciones a Corto Plazo (Informativo)</b>					
A. Credito 1					
B. Crédito 2					
C. Crédito XX					

FUENTE: Elaborados con información del CONAC. Criterios para la elaboración y presentación homogénea de la información financiera y de los formatos a que hace referencia la Ley de Disciplina Financiera de las Entidades Federativas y los Municipios.

UNIVERSIDAD TECNOLÓGICA DE POANAS										
Informe Analítico de Obligaciones Diferentes de Financiamientos - LDF										
Del 1 de Enero al 31 de Diciembre de 2020										
(PESOS)										
Denominación de las Obligaciones Diferentes de Financiamiento (c)	Fecha del Contrato (d)	Fecha de inicio de operación del proyecto (e)	Fecha de vencimiento (f)	Monto de la inversión pactado (g)	Plazo pactado (h)	Monto promedio mensual del pago de la contraprestación (i)	Monto promedio mensual del pago de la contraprestación correspondiente al pago de inversión (j)	Monto pagado de la inversión al 31 de Diciembre de 2020 (k)	Monto pagado de la inversión actualizado al 30 de Septiembre de 2020 (l)	Saldo pendiente por pagar de la inversión al 31 de Diciembre de 2020 (m = g - l)
<b>A. Asociaciones Público Privadas (APP's) (A=a+b+c+d)</b>				0				0	0	0
a) APP 1										
b) APP 2										
c) APP 3										
d) APP XX										
<b>B. Otros Instrumentos (B=a+b+c+d)</b>				0						0
a) Otro instrumento										
b) Otro instrumento										
c) Otro instrumento										
d) Otro Instrumento										
XX										
<b>C. Total de Obligaciones Diferentes de Financiamiento (C=A+B)</b>				0						0

## Balance Presupuestario - LDF

## UNIVERSIDAD TECNOLÓGICA DE POANAS

## Balance Presupuestario - LDF

Del 1 de Enero al 31 de Diciembre de 2020 (b)

(PESOS)

Concepto (c)	Estimado/ Aprobado (d)	Devengado	Recaudado/ Pagado
<b>A. Ingresos Totales (A = A1+A2+A3)</b>	<b>19,407,224</b>	<b>17,138,301</b>	<b>17,138,301</b>
A1. Ingresos de Libre Disposición	10,123,612	6,369,454	6,369,454
A2. Transferencias Federales Etiquetadas	9,283,612	10,768,847	10,768,847
A3. Financiamiento Neto	0	0	0
<b>B. Egresos Presupuestarios<sup>1</sup> (B = B1+B2)</b>	<b>19,407,224</b>	<b>16,984,004</b>	<b>16,920,349</b>
B1. Gasto No Etiquetado (sin incluir Amortización de la Deuda Pública)	10,123,612	6,253,525	6,229,141
B2. Gasto Etiquetado (sin incluir Amortización de la Deuda Pública)	9,283,612	10,730,479	10,691,208
<b>C. Remanentes del Ejercicio Anterior (C = C1 + C2)</b>	<b>0</b>	<b>0</b>	<b>0</b>
C1. Remanentes de Ingresos de Libre Disposición aplicados en el periodo	0	0	0
C2. Remanentes de Transferencias Federales Etiquetadas aplicados en el periodo	0	0	0
<b>I. Balance Presupuestario (I = A - B + C)</b>	<b>0</b>	<b>154,297</b>	<b>217,952</b>
<b>II. Balance Presupuestario sin Financiamiento Neto (II = I - A3)</b>	<b>0</b>	<b>154,297</b>	<b>217,952</b>
<b>III. Balance Presupuestario sin Financiamiento Neto y sin Remanentes del Ejercicio Anterior (III = II - C)</b>	<b>0</b>	<b>154,297</b>	<b>217,952</b>
<b>Concepto</b>	<b>Aprobado</b>	<b>Devengado</b>	<b>Pagado</b>
<b>E. Intereses, Comisiones y Gastos de la Deuda (E = E1+E2)</b>	<b>0</b>	<b>0</b>	<b>0</b>
E1. Intereses, Comisiones y Gastos de la Deuda con Gasto No Etiquetado	0	0	0
E2. Intereses, Comisiones y Gastos de la Deuda con Gasto Etiquetado	0	0	0
<b>IV. Balance Primario (IV = III + E)</b>	<b>0</b>	<b>154,297</b>	<b>217,952</b>
<b>Concepto</b>	<b>Estimado/ Aprobado</b>	<b>Devengado</b>	<b>Recaudado/ Pagado</b>
<b>F. Financiamiento (F = F1 + F2)</b>	<b>0</b>	<b>0</b>	<b>0</b>
F1. Financiamiento con Fuente de Pago de Ingresos de Libre Disposición	0	0	0
F2. Financiamiento con Fuente de Pago de Transferencias Federales Etiquetadas	0	0	0
<b>G. Amortización de la Deuda (G = G1 + G2)</b>	<b>0</b>	<b>0</b>	<b>0</b>
G1. Amortización de la Deuda Pública con Gasto No Etiquetado	0	0	0
G2. Amortización de la Deuda Pública con Gasto Etiquetado	0	0	0
<b>A3. Financiamiento Neto (A3 = F - G)</b>	<b>0</b>	<b>0</b>	<b>0</b>
<b>Concepto</b>	<b>Estimado/ Aprobado</b>	<b>Devengado</b>	<b>Recaudado/ Pagado</b>
A1. Ingresos de Libre Disposición	10,123,612	6,369,454	6,369,454
A3.1 Financiamiento Neto con Fuente de Pago de Ingresos de Libre Disposición (A3.1 = F1 - G1)	0	0	0
F1. Financiamiento con Fuente de Pago de Ingresos de Libre Disposición	0	0	0
G1. Amortización de la Deuda Pública con Gasto No Etiquetado	0	0	0
B1. Gasto No Etiquetado (sin incluir Amortización de la Deuda Pública)	10,123,612	6,253,525	6,229,141
C1. Remanentes de Ingresos de Libre Disposición aplicados en el periodo	0	0	0
<b>V. Balance Presupuestario de Recursos Disponibles (V = A1 + A3.1 - B1 + C1)</b>	<b>0</b>	<b>115,929</b>	<b>140,313</b>
<b>VI. Balance Presupuestario de Recursos Disponibles sin Financiamiento Neto (VI = V - A3.1)</b>	<b>0</b>	<b>115,929</b>	<b>140,313</b>
<b>Concepto</b>	<b>Estimado/ Aprobado</b>	<b>Devengado</b>	<b>Recaudado/ Pagado</b>
A2. Transferencias Federales Etiquetadas	9,283,612	10,768,847	10,768,847
A3.2 Financiamiento Neto con Fuente de Pago de Transferencias Federales Etiquetadas (A3.2 = F2 - G2)	0	0	0
F2. Financiamiento con Fuente de Pago de Transferencias Federales Etiquetadas	0	0	0
G2. Amortización de la Deuda Pública con Gasto Etiquetado	0	0	0
B2. Gasto Etiquetado (sin incluir Amortización de la Deuda Pública)	9,283,612	10,730,479	10,691,208
C2. Remanentes de Transferencias Federales Etiquetadas aplicados en el periodo	0	0	0
<b>VII. Balance Presupuestario de Recursos Etiquetados (VII = A2 + A3.2 - B2 + C2)</b>	<b>0</b>	<b>38,369</b>	<b>77,639</b>
<b>VIII. Balance Presupuestario de Recursos Etiquetados sin Financiamiento Neto (VIII = VII - A3.2)</b>	<b>0</b>	<b>38,369</b>	<b>77,639</b>

FUENTE: Elaborados con información del CONAC. Criterios para la elaboración y presentación homogénea de la información financiera y de los formatos a que hace referencia la Ley de Disciplina Financiera de las Entidades  
 NOTA: Se adjunta archivo con que contiene instructivo de llenado de los formatos "Cuadros CONAC Criterios"

C. Remanentes de Ingresos aplicados en el periodo.- En este rubro se incluirá el gasto realizado con recursos disponibles de ejercicios anteriores, los cuales deberán estar contemplados en en Bancos al cierre del ejercicio ar

UNIVERSIDAD TECNOLÓGICA DE POANAS  
Estado Analítico de Ingresos Detallado - LDF  
del 01 de Enero al 31 de Diciembre de 2020  
(Pesos)

Concepto (c)	Ingresos					Diferencia (e)
	Estimado (d)	Ampliaciones/ (Reducciones)	Modificado	Devengado	Recaudado	
<b>Ingresos de Libre Disposición</b>						
A. Impuestos			-			
B. Cuotas y Aportaciones de Seguridad Social			-			
C. Contribuciones de mejoras			-			
D. Derechos			-			
E. Productos	-		-			-
F. Aprovechamientos			-			
G. Ingresos por Venta de Bienes y Servicios	840,000.00	113,983.16	726,016.84	726,016.84	726,016.84	-
H. Participaciones (H=h1+h2+h3+h4+h5+h6+h7+h8+h9+h10+h11)			-			
h1) Fondo General de Participaciones			-			
h2) Fondo de Fomento Municipal			-			
h3) Fondo de Fiscalización y Recaudación			-			
h4) Fondo de Compensación			-			
h5) Fondo de Extracción de Hidrocarburos			-			
h6) Impuesto Especial Sobre Producción y servicios			-			
h7) 0.136% de la Recaudación Federal Participable			-			
h8) 3.17% Sobre Extracción de Petróleo			-			
h9) Gasolinas y Diésel			-			
h10) Fondo del Impuesto Sobre la Renta			-			
h11) Fondo de Estabilización de los Ingresos de las Entidades Federativas			-			
I. Incentivos Derivados de la Colaboración Fiscal (I=i1+i2+i3+i4+i5)			-			
i1) Tenencia o Uso de Vehículos			-			
i2) Fondo de compensación ISAN			-			
i3) Impuesto Sobre Automóviles Nuevos			-			
i4) Fondo de Compensación de Repecos-Intermedios			-			
i5) Otros Incentivos Económicos			-			
J. Transferencias	9,283,612.08	3,640,174.96	5,643,437.12	5,643,437.12	5,643,437.12	0.00
K. Convenios			-			
k1) Otros Convenios y Subsidios			-			
L. Otros ingresos de Libre Disposición (L=l1+l2)			-			
l1) Participaciones en Ingresos Locales			-			
l2) Otros Ingresos de Libre Disposición			-			
<b>I. Total de ingresos de Libre Disposición (I=A+B+C+D+E+F+G+H+I+J+K+L)</b>	<b>10,123,612.08</b>	<b>-3,754,158.12</b>	<b>6,369,453.96</b>	<b>6,369,453.96</b>	<b>6,369,453.96</b>	<b>0.00</b>
<b>Ingresos Excedentes de Ingresos de Libre Disposición</b>						
<b>Transferencias Federales Etiquetadas</b>						
A. Aportaciones (A=a1+a2+a3+a4+a5+a6+a7+a8)						
a1) Fondo de Aportaciones para la Nómina Educativa y Gasto Operativo						
a2) Fondo de Aportaciones para los Servicios de Salud						
a3) Fondo de Aportaciones para la Infraestructura Social						
a4) Fondo de Aportaciones para el Fortalecimiento de los Municipios y de las Demarcaciones Territoriales del Distrito Federal						
a5) Fondo de Aportaciones Múltiples						
a6) Fondo de Aportaciones Para la Educación Tecnológica y de Adultos						
a7) Fondo de Aportaciones para la Seguridad Pública de los Estados y del Distrito Federal						
a8) Fondo de Aportaciones para el Fortalecimiento de las Entidades Federativas						
B. Convenios (B=b1+b2+b3+b4)						
b1) Convenios de Protección social en Salud						
b2) Convenios de Descentralización						
b3) Convenios de Reasignación						
b4) Otros convenios y Subsidios						
C. Fondos Distintos de Aportaciones (C=c1+c2)						
c1) Fondo para Entidades Federativas y Municipios Productores de Hidrocarburos						
c2) Fondo Minero						
D. Transferencias, Subsidios y Subvenciones, y Pensiones y Jubilación	9,283,612.02	1,223,999.08	10,507,611.10	10,507,611.10	10,507,611.10	0.00
E. Otras Transferencias Federales Etiquetadas	0	261,236	261,236	261,236	261,236	
<b>II. Total de Transferencias federales Etiquetadas (II=A+B+C+D+E)</b>	<b>9,283,612.02</b>	<b>1,485,235.42</b>	<b>10,768,847.44</b>	<b>10,768,847.44</b>	<b>10,768,847.44</b>	<b>0.00</b>
<b>III. Ingresos Derivados de Financiamientos (III=A)</b>		165,585	165,585	0	0	
A. Ingresos Derivados de Financiamientos		165,585	165,585			
<b>IV. Total de Ingresos (IV=I+II+III)</b>	<b>19,407,224.10</b>	<b>-2,103,338.08</b>	<b>17,303,886.02</b>	<b>17,138,301.40</b>	<b>17,138,301.40</b>	<b>0.00</b>
<b>Datos Informativos</b>						
1. Ingresos Derivados de Financiamientos con Fuente de Pago de Ingresos de Libre Disposición						
2. Ingresos Derivados de Financiamientos con Fuente de Pago de Transferencias Federales Etiquetadas						
3. Ingresos Derivados de financiamientos (3=1+2)						

FUENTE: Elaborados con información del CONAC. Criterios para la elaboración y presentación homogénea de la información financiera y de los formatos a que hace referencia la Ley de Disciplina Financiera de las Entidades Federativas y los Municipios.

NOTA: Ingresos Excedentes de Ingresos de Libre Disposición.- En este rubro representa la suma de los Ingresos que se han registrado adicional al Ingreso Estimado.

NOTA: En el caso que los Organismos reciban recursos del Ramo 33, estos deberán reflejarse como Transferencias, y no dentro del Fondo de Aportaciones del Ramo 33 correspondiente, únicamente el poder Ejecutivo es quien lo reflejara como Aportaciones.

**UNIVERSIDAD TECNOLÓGICA DE POANAS**  
**Estado Analítico del Ejercicio del Presupuesto de Egresos Detallado - LDF**  
**Clasificación por Objeto del Gasto (Capítulo y Concepto)**  
**Del 1 de Enero al 31 de Diciembre de 2020**

Concepto						Subejercicio
	Aprobado	Ampliaciones/ (Reducciones)	Modificado	Devengado	Pagado	
	1	2	3 = (1+2)	4	5	
i3) Comisiones de la Deuda Pública						
i4) Gastos de la Deuda Pública						
i5) Costo por Coberturas						
i6) Apoyos Financieros						
i7) Adeudos de Ejercicios Fiscales Anteriores (Adefas)						
<b>II. Gasto Etiquetado</b>	<b>9,283,612.00</b>	<b>1,446,866.93</b>	<b>10,730,478.93</b>	<b>10,730,478.93</b>	<b>10,691,208.41</b>	<b>0.00</b>
<b>A. Servicios Personales</b>	<b>7,674,831.00</b>	<b>953,009.01</b>	<b>8,627,840.01</b>	<b>8,627,840.01</b>	<b>8,627,840.01</b>	<b>0.00</b>
a1) Remuneraciones al Personal de Carácter Permanente	5,256,831.00	649,612.81	5,906,443.81	5,906,443.81	5,906,443.81	-
a2) Remuneraciones al Personal de Carácter Transitorio			-			-
a3) Remuneraciones Adicionales y Especiales	1,020,000.00	26,892.66	1,046,892.66	1,046,892.66	1,046,892.66	-
a4) Seguridad Social	840,000.00	81,262.83	921,262.83	921,262.83	921,262.83	-
a5) Otras Prestaciones Sociales y Económicas	558,000.00	195,240.71	753,240.71	753,240.71	753,240.71	-
a6) Previsiones	0.00	0.00	0.00			-
a7) Pago de Estímulos a Servidores Públicos	0.00		-			-
<b>B. Materiales y Suministros</b>	<b>464,155.00</b>	<b>-107,970.94</b>	<b>356,184.06</b>	<b>356,184.06</b>	<b>351,917.54</b>	<b>0.00</b>
b1) Materiales de Administración Emisión de Documentos	168,320.00	-30,924.63	137,395.37	137,395.37	134,340.68	-
b2) Alimentos y Utensilios	30,604.00	-25,838.83	4,765.17	4,765.17	4,765.17	-
b3) Materias Primas y Materiales de Producción y Consumo	0.00		-			-
b4) Materiales y Artículos de Construcción y de Reparación	12,000.00	15,951.50	27,951.50	27,951.50	27,951.50	-
b5) Productos Químicos, Farmacéuticos y de Laboratorio	7,750.00	9,781.16	17,531.16	17,531.16	17,531.16	-
b6) Combustibles, Lubricantes y Aditivos	167,332.00	-18,801.70	148,530.30	148,530.30	147,318.47	-
b7) Vestuario, Blancos, Prendas de Protección y Artículos	32,749.00	-19,549.00	13,200.00	13,200.00	13,200.00	-
b8) Materiales y Suministros para Seguridad	0.00		-			-
b9) Herramientas, Refacciones y Accesorios Menores	45,400.00	-38,589.44	6,810.56	6,810.56	6,810.56	-
<b>C. Servicios Generales</b>	<b>1,144,626.00</b>	<b>258,455.72</b>	<b>1,403,081.72</b>	<b>1,403,081.72</b>	<b>1,368,077.72</b>	<b>0.00</b>
c1) Servicios Básicos	296,026.00	-117,445.22	178,580.78	178,580.78	166,660.78	-
c2) Servicios de Arrendamiento	26,837.00	126,875.00	153,712.00	153,712.00	153,712.00	-
c3) Servicios Profesionales, Científicos, Técnicos y Otros	244,396.00	408,067.34	652,463.34	652,463.34	652,463.34	-
c4) Servicios Financieros, Bancarios y Comerciales	25,805.00	101,562.91	127,367.91	127,367.91	127,367.91	-
c5) Servicios de Instalación, Reparación, Mantenimiento	192,678.00	60,262.53	252,940.53	252,940.53	252,940.53	-
c6) Servicios de Comunicación Social y Publicidad	42,000.00	-18,916.00	23,084.00	23,084.00	0.00	-
c7) Servicios de Traslado y Viáticos	257,195.00	-252,261.84	4,933.16	4,933.16	4,933.16	-
c8) Servicios Oficiales	56,089.00	-46,089.00	10,000.00	10,000.00	10,000.00	-
c9) Otros Servicios Generales	3,600.00	-3,600.00	0.00			-
<b>D. Transferencias, Asignaciones, Subsidios y Otras Ayudas</b>	<b>0.00</b>	<b>0.00</b>	<b>0.00</b>	<b>0.00</b>	<b>0.00</b>	<b>0.00</b>
d1) Transferencias Internas y Asignaciones al Sector Público						
d2) Transferencias al Resto del Sector Público						
d3) Subsidios y Subvenciones						
d4) Ayudas Sociales						
d5) Pensiones y Jubilaciones						
d6) Transferencias a Fideicomisos, Mandatos y Otros Análogos						
d7) Transferencias a la Seguridad Social						
d8) Donativos						
d9) Transferencias al Exterior						
<b>E. Bienes Muebles</b>	<b>0.00</b>	<b>343,373.14</b>	<b>343,373.14</b>	<b>343,373.14</b>	<b>343,373.14</b>	<b>0.00</b>
e1) Mobiliario y Equipo de Administración		87,609.21	87,609.21	87,609.21	87,609.21	-
e2) Mobiliario y Equipo Educativo y Recreativo			-			-
e3) Equipo e Instrumental Médico y de Laboratorio		54,220.00	54,220.00	54,220.00	54,220.00	-
e4) Vehículos y Equipo de Transporte			-			-
e5) Equipo de Defensa y Seguridad			-			-
e6) Maquinaria, Otros Equipos y Herramientas		66,013.93	66,013.93	66,013.93	66,013.93	-
e7) Activos Biológicos			-			-
e8) Bienes Inmuebles			-			-
e9) Activos Intangibles		135,530.00	135,530.00	135,530.00	135,530.00	-
<b>F. Inversión Pública</b>	<b>0.00</b>	<b>0.00</b>	<b>0.00</b>	<b>0.00</b>	<b>0.00</b>	<b>0.00</b>
f1) Obra Pública en Bienes de Dominio Público						
f2) Obra Pública en Bienes Propios						
f3) Proyectos Productivos y Acciones de Fomento						
<b>G. Inversiones Financieras y Otras Provisiones</b>	<b>0.00</b>	<b>0.00</b>	<b>0.00</b>	<b>0.00</b>	<b>0.00</b>	<b>0.00</b>
g1) Inversiones para el fomento de Actividades Productivas						
g2) Acciones y Participaciones de Capital						
g3) Compra de Títulos y Valores						
g4) Concesión de Préstamos						
g5) Inversiones en Fideicomisos, Mandatos y Otros Análogos						
g6) Otras Inversiones Financieras						
g7) Provisiones para Contingencias y Otras Erogaciones Especiales						
<b>H. Participaciones y Aportaciones</b>	<b>0.00</b>	<b>0.00</b>	<b>0.00</b>	<b>0.00</b>	<b>0.00</b>	<b>0.00</b>
h1) Participaciones						

UNIVERSIDAD TECNOLÓGICA DE POANAS  
 Estado Analítico del Ejercicio del Presupuesto de Egresos Detallado - LDF  
 Clasificación por Objeto del Gasto (Capítulo y Concepto)  
 Del 1 de Enero al 31 de Diciembre de 2020

Concepto						Subejercicio
	Aprobado	Ampliaciones/ (Reducciones)	Modificado	Devengado	Pagado	
	1	2	3 = ( 1+2 )	4	5	
h2) Aportaciones						
h3) Convenios						
<b>I. Deuda Publica</b>	<b>0.00</b>	<b>0.00</b>	<b>0.00</b>	<b>0.00</b>	<b>0.00</b>	<b>0.00</b>
i1) Amortización de la Deuda Publica						
i2) Intereses de la Deuda Publica						
i3) Comisiones de la Deuda Pública						
i4) Gastos de la Deuda Pública						
i5) Costo por Coberturas						
i6) Apoyos Financieros						
i7) Adeudos de Ejercicios Fiscales Anteriores (Adefas)						
<b>Total del Gasto</b>	<b>19,407,224.00</b>	<b>-2,423,219.76</b>	<b>16,984,004.24</b>	<b>16,984,004.24</b>	<b>16,920,349.43</b>	<b>0.00</b>

**UNIVERSIDAD TECNOLOGICA DE POANAS**  
**Estado Analítico del Ejercicio del Presupuesto de Egresos - LDF**  
**Clasificación Administrativa**  
**Del 1 de Enero al 31 de Diciembre de 2020**  
**(Pesos)**

Concepto	Egresos					Subejercicio
	Aprobado	Ampliaciones/ (Reducciones)	Modificado	Devengado	Pagado	
<b>I. Gasto No Etiquetado</b>	<b>10,123,612.00</b>	<b>-3,870,086.69</b>	<b>6,253,525.31</b>	<b>6,253,525.31</b>	<b>6,229,141.02</b>	<b>0.00</b>
A. RECTORIA	484,588.00	296,988.16	781,576.16	781,576.16	781,576.16	0.00
B. ADMINISTRACION Y FINANZAS	993,754.00	440,279.02	1,434,033.02	1,434,033.02	1,409,648.73	0.00
C. ACADEMICO	7,467,056.00	-4,571,502.10	2,895,553.90	2,895,553.90	2,895,553.90	0.00
D. PLANEACION Y EVALUACION PRESUPUESTAL	82,920.00	179,665.73	262,585.73	262,585.73	262,585.73	0.00
E. VINCULACION Y EXTENCION EDUCATIVA	811,824.00	-281,162.17	530,661.83	530,661.83	530,661.83	0.00
F. SERVICIOS ESCOLARES	283,470.00	65,644.67	349,114.67	349,114.67	349,114.67	0.00
		0.00				
<b>II. Gasto Etiquetado (II=A+B+C+D+E+F+G+H)</b>	<b>9,283,612.00</b>	<b>1,446,866.93</b>	<b>10,730,478.93</b>	<b>10,730,478.93</b>	<b>10,691,208.41</b>	<b>0.00</b>
A. RECTORIA	88,540.00	1,043,327.53	1,131,867.53	1,131,867.53	1,126,902.01	0.00
B. ADMINISTRACION Y FINANZAS	3,224,377.00	-953,016.89	2,271,360.11	2,271,360.11	2,260,139.11	0.00
C. ACADEMICO	5,426,821.00	158,298.84	5,585,119.84	5,585,119.84	5,585,119.84	0.00
D. PLANEACION Y EVALUACION PRESUPUESTAL	63,483.00	418,166.64	481,649.64	481,649.64	481,649.64	0.00
E. VINCULACION Y EXTENCION EDUCATIVA	390,377.00	404,870.32	795,247.32	795,247.32	772,163.32	0.00
F. SERVICIOS ESCOLARES	90,014.00	375,220.49	465,234.49	465,234.49	465,234.49	0.00
<b>III. Total de Egresos</b>	<b>19,407,224.00</b>	<b>-2,423,219.76</b>	<b>16,984,004.24</b>	<b>16,984,004.24</b>	<b>16,920,349.43</b>	<b>0.00</b>



UNIVERSIDAD TECNOLÓGICA DE POANAS  
 Estado Análítico del Ejercicio del Presupuesto de Egresos Detallado - LDF  
 Clasificación Funcional (Finalidad y Función)  
 Del 1 de Enero al 31 de Diciembre de 2020  
 (Pesos)

Concepto	Egresos					Subejercicio
	Aprobado	Ampliaciones/ Reducciones	Modificado	Devengado	Pagado	
<b>I. Gasto No Etiquetado (I=A+B+C+D)</b>	<b>10,123,612.00</b>	<b>-3,870,086.69</b>	<b>6,253,525.31</b>	<b>6,253,525.31</b>	<b>6,229,141.02</b>	<b>-</b>
<b>A. Gobierno (A=a1+a2+a3+a4+a5+a6+a7+a8)</b>						
a1) Legislación	-	-	-	-	-	-
a2) Justicia						
a3) Coordinación de la Política de Gobierno						
a4) Relaciones Exteriores						
a5) Asuntos Financieros y Hacendarios						
a6) Seguridad Nacional						
a7) Asuntos de Orden Público y de Seguridad Interior						
a8) Otros Servicios Generales						
<b>B. Desarrollo Social (B=b1+b2+b3+b4+b5+b6+b7)</b>	<b>10,123,612.00</b>	<b>-3,870,086.69</b>	<b>6,253,525.31</b>	<b>6,253,525.31</b>	<b>6,229,141.02</b>	<b>-</b>
b1) Protección Ambiental						
b2) Vivienda y Servicios a la Comunidad						
b3) Salud						
b4) Recreación, Cultura y Otras Manifestaciones Sociales						
b5) Educación	10,123,612.00	-3,870,086.69	6,253,525.31	6,253,525.31	6,229,141.02	-
b6) Protección Social						
b7) Otros Asuntos Sociales						
<b>C. Desarrollo Económico (C=c1+c2+c3+c4+c5+c6+c7+c8+c9)</b>	-	-	-	-	-	-
c1) Asuntos Económicos, Comerciales y Laborales en General						
c2) Agropecuaria, Silvicultura, Pesca y Caza						
c3) Combustibles y Energía						
c4) Minería, Manufacturas y Construcción						
c5) Transporte						
c6) Comunicaciones						
c7) Turismo						
c8) Ciencia, Tecnología e Innovación						
c9) Otras Industrias y Otros Asuntos Económicos						
<b>D. Otras No Clasificadas en Funciones Anteriores (D=d1+d2+d3+d4)</b>	-	-	-	-	-	-
d1) Transacciones de la Deuda Pública / Costo Financiero de la Deuda						
d2) Transferencias, Participaciones y Aportaciones Entre Diferentes Niveles y Ordenes de Gobierno						
d3) Saneamiento del Sistema Financiero						
d4) Adeudos de Ejercicios Fiscales Anteriores						
<b>II. Gasto Etiquetado (II=A+B+C+D)</b>	<b>9,283,612.00</b>	<b>1,446,866.93</b>	<b>10,730,478.93</b>	<b>10,730,478.93</b>	<b>10,691,208.41</b>	<b>-</b>
<b>A. Gobierno (A=a1+a2+a3+a4+a5+a6+a7+a8)</b>						
a1) Legislación						
a2) Justicia						

a3) Coordinación de la Política de Gobierno						
a4) Relaciones Exteriores						
a5) Asuntos Financieros y Hacendarios						
a6) Seguridad Nacional						
a7) Asuntos de Orden Público y de Seguridad Interior						
a8) Otros Servicios Generales						
<b>B. Desarrollo Social (B=b1+b2+b3+b4+b5+b6+b7)</b>	<b>9,283,612.00</b>	<b>1,446,866.93</b>	<b>10,730,478.93</b>	<b>10,730,478.93</b>	<b>10,691,208.41</b>	<b>-</b>
b1) Protección Ambiental						
b2) Vivienda y Servicios a la Comunidad						
b3) Salud						
b4) Recreación, Cultura y Otras Manifestaciones Sociales						
b5) Educación	9,283,612.00	1,446,866.93	10,730,478.93	10,730,478.93	10,691,208.41	-
b6) Protección Social						
b7) Otros Asuntos Sociales						
<b>C. Desarrollo Económico (C=c1+c2+c3+c4+c5+c6+c7+c8+c9)</b>	<b>-</b>	<b>-</b>	<b>-</b>	<b>-</b>	<b>-</b>	<b>-</b>
c1) Asuntos Económicos, Comerciales y Laborales en General						
c2) Agropecuaria, Silvicultura, Pesca y Caza						
c3) Combustibles y Energía						
c4) Minería, Manufacturas y Construcción						
c5) Transporte						
c6) Comunicaciones						
c7) Turismo						
c8) Ciencia, Tecnología e Innovación						
c9) Otras Industrias y Otros Asuntos Económicos						
<b>D. Otras No Clasificadas en Funciones Anteriores (D=d1+d2+d3+d4)</b>	<b>-</b>	<b>-</b>	<b>-</b>	<b>-</b>	<b>-</b>	<b>-</b>
d1) Transacciones de la Deuda Pública / Costo Financiero de la Deuda						
d2) Transferencias, Participaciones y Aportaciones Entre Diferentes Niveles y Ordenes de Gobierno						
d3) Saneamiento del Sistema Financiero						
d4) Adeudos de Ejercicios Fiscales Anteriores						
<b>III. Total de Egresos (III = I + II)</b>	<b>19,407,224.00</b>	<b>-2,423,219.76</b>	<b>16,984,004.24</b>	<b>16,984,004.24</b>	<b>16,920,349.43</b>	<b>-</b>

**UNIVERSIDAD TECNOLÓGICA DE POANAS**  
**Estado Analítico del Ejercicio del Presupuesto de Egresos Detallado - LDF**  
**Clasificación de Servicios Personales por Categoría**  
**Del 1 de Enero al 31 de Diciembre 2020**  
**(Pesos)**

Concepto	Egresos					Subejercicio
	Aprobado	Ampliaciones/ (Reducciones)	Modificado	Devengado	Pagado	
<b>I. Gasto No Etiquetado</b>	<b>10,123,612.00</b>	<b>-3,870,086.69</b>	<b>6,253,525.31</b>	<b>6,253,525.31</b>	<b>6,229,141.02</b>	<b>0.00</b>
A. Personal Administrativo y de Servicio Público	10,123,612.00	-3,870,086.69	6,253,525.31	6,253,525.31	6,229,141.02	0.00
B. Magisterio						
C. Servicios de Salud						
Personal Administrativo						
Personal Médico, Paramédico y afin						
D. Seguridad Pública						
E. Gastos asociados a la implementación de nuevas leyes federales o reformas a las mismas						
Nombre del Programa o Ley 1						
Nombre del Programa o Ley 2						
F. Sentencias laborales definitivas						
<b>II. Gasto Etiquetado</b>	<b>9,283,612.00</b>	<b>1,446,866.93</b>	<b>10,730,478.93</b>	<b>10,730,478.93</b>	<b>10,691,208.41</b>	<b>0.00</b>
A. Personal Administrativo y de Servicio Público	9,283,612.00	1,446,866.93	10,730,478.93	10,730,478.93	10,691,208.41	0.00
B. Magisterio						
C. Servicios de Salud						
Personal Administrativo						
Personal Médico, Paramédico y afin						
D. Seguridad Pública						
E. Gastos asociados a la implementación de nuevas leyes federales o reformas a las mismas						
Nombre del Programa o Ley 1						
Nombre del Programa o Ley 2						
F. Sentencias laborales definitivas						
<b>III. Total del Gasto en Servicios Personales</b>	<b>19,407,224.00</b>	<b>-2,423,219.76</b>	<b>16,984,004.24</b>	<b>16,984,004.24</b>	<b>16,920,349.43</b>	<b>0.00</b>