



UNIVERSIDAD TECNOLÓGICA
DE POANAS

CUENTA PÚBLICA

2018

INTRODUCCIÓN

La Universidad Tecnológica de Poanas a 7 años de su creación ha logrado posicionarse como la Universidad que ofrece educación de calidad y con valores, en su modelo educativo basado en competencias, logrando actividades sustentables acorde a las necesidades a nivel Región.

Es considerada una opción educativa en los Municipios del Estado de Durango: Nombre de Dios, Vicente Guerrero, Súchil, y en la cabecera municipal de Poanas, lugar donde se encuentra establecida, así como en Sombrerete y Chalchihuites pertenecientes al Estado de Zacatecas.

Inicio actividades en las instalaciones del Cbtis 109 de Villa Unión, Poanas, con una matrícula de 123 alumnos. Actualmente cuenta con tres edificios; de los cuales uno es el Edificio Central de Docencia, Laboratorio Pesado de Mecatrónica y El Centro de Información, en los cuales se atiende actualmente a una matrícula de 512 alumnos, se cuenta con una planta docente de 48 catedráticos y una plantilla de personal administrativo y de apoyo de 29 personas, cuenta también con un invernadero, un patio cívico con domo y con un pozo propio, el cual abastece de agua para cubrir las necesidades de esta institución, así mismo se encuentra instalada una cerca de malla ciclónica en el perímetro de las 20 hectáreas propias de la Institución.

Incrementando dicha inversión en este ciclo se obtuvo recursos adicionales del Programa de Fortalecimiento de la Calidad Educativa (PFCE) por un monto de \$1, 551,719.00 el cual se ejerció en su totalidad durante el ciclo 2018.

La Universidad ofrece sus Programas Educativos y para que sean accesibles, se apoya a los alumnos a través de estímulos a su formación académica en el pago de inscripción y reinscripción de acuerdo a su promedio variado en los dos niveles educativos.

TSU

INGENIERIAS

9.9 -10.0 exento de pago	9.9 - 10.0 exento de pago
9.6 - 9.8 \$ 400.00	9.6 - 9.8 \$ 500.00
9.0 - 9.5 \$ 500.00	9.0 - 9.5 \$ 600.00
8.6 - 8.9 \$ 600.00	8.6 - 8.9 \$ 700.00
8.0 - 8.5 \$ 700.00	8.0 - 8.5 \$ 800.00

Aunado a ello se publican convocatorias y se realizan procesos necesarios con el fin de que los alumnos puedan acceder a becas de Manutención, Municipales, Alimenticias, Académicas, entre otras.

Durante este ejercicio se autoriza mediante la H. Junta directiva la creación del fondo de seguridad social con economías del ejercicio 2018 por un monto de \$1,085,928.08 y con economías de ejercicios anteriores se crea fondo para cesantía y vejez por un monto de \$ 354,939.16, fondo de retiro por \$ 223,583.71, un fondo de vivienda por \$ 544,597.84 y gastos administrativos por \$ 105,249.37.

También se implementó el Programa Institucional de Rescate de Alumnos el cual a través del trabajo de distintas áreas académicas y administrativas se busca la gestión o solución de problemas económicos, sociales y académicos con el cual se busca la disminución en el índice de reprobación como de deserción.

La Universidad se fijó la meta de capacitar a su personal docente en “Herramientas Metodológicas para la Formación Basada en Competencias Profesionales” y “Evaluación del Desempeño en Modelos de Educación Basada en Competencias” impartidas por el Instituto Tecnológico de Monterrey, lo cual deriva en un aumento de la calidad en el proceso enseñanza-aprendizaje.

Información Contable

Cuenta de la Hacienda Pública
Estatal

2018

Cuenta Pública Estatal 2018
Estado de Actividades
Del 1 de enero al 31 de diciembre de 2018 y 2017
(Pesos)

Ente Público: Universidad Tecnológica de Poanas

Concepto	2018	2017	Concepto	2018	2017
INGRESOS Y OTROS BENEFICIOS			GASTOS Y OTRAS PÉRDIDAS		
Ingresos de la Gestión	1,203,607	1,805,804	Gastos de Funcionamiento	15,937,976	15,646,688
Impuestos			Servicios Personales	12,088,550	11,157,945
Cuotas y Aportaciones de Seguridad Social			Materiales y Suministros	915,332	1,614,611
Contribuciones de Mejoras			Servicios Generales	2,934,093	2,874,132
Derechos			Transferencia, Asignaciones, Subsidios y Otras Ayudas	0	12,000
Productos de Tipo Corriente			Transferencias Internas y Asignaciones al Sector Público		
Aprovechamientos de Tipo Corriente			Transferencias al Resto del Sector Público		
Ingresos por Venta de Bienes y Servicios	1,203,607	1,805,804	Subsidios y Subvenciones		
Ingresos no Comprendidos en las Fracciones de la Ley de Ingresos Causados en Ejercicio			Ayudas Sociales		12,000
Participaciones, Aportaciones, Transferencias, Asignaciones, Subsidios y Otras Ayudas	13,969,563	14,749,658	Pensiones y Jubilaciones		
Participaciones y Aportaciones	1,551,719	1,551,719	Transferencias a Fideicomisos, Mandatos y Contratos Análogos		
Transferencia, Asignaciones, Subsidios y Otras ayudas	13,969,563	13,197,939	Transferencias a la Seguridad Social		
Otros Ingresos y Beneficios	6,271	0	Donativos		
Ingresos Financieros			Transferencias al Exterior		
Incremento por Variación de Inventarios			Participaciones y Aportaciones	0	0
Disminución del Exceso de Estimaciones por Pérdida o Deterioro u Obsolescencia			Participaciones		
Disminución del Exceso de Provisiones	6,271		Aportaciones		
Otros Ingresos y Beneficios Varios			Convenios		
Total de Ingresos y Otros Beneficios	15,179,441	16,555,462	Intereses, Comisiones y Otros Gastos de la Deuda Pública	0	0
			Intereses de la Deuda Pública		
			Comisiones de la Deuda Pública		
			Gastos de la Deuda Pública		
			Costo por Coberturas		
			Apoyos Financieros		
			Otros Gastos y Pérdidas Extraordinarias	3,167,114	3,934,578
			Estimaciones, Depreciaciones, Deterioros, Obsolescencia y Amortizaciones	3,167,114	3,934,578
			Provisiones		
			Disminución de Inventarios		
			Aumento por Insuficiencia de Estimaciones por Pérdida o Deterioro y Obsolescencia		
			Aumento por Insuficiencia de Provisiones		
			Otros Gastos		
			Inversión Pública	0	0
			Inversión Pública no Capitalizable		
			Total de Gastos y Otras Pérdidas	19,105,089	19,593,266
			Resultados del Ejercicio (Ahorro/Desahorro)	-3,925,648	-3,037,804

Bajo protesta de decir verdad declaramos que los Estados Financieros y sus Notas son razonablemente correctos y responsabilidad del emisor.

 Ing. Francisco Javier Gracia Reyes
 Rector

 C.P. Nancy Guadalupe Santillán Rabelo
 Subdirectora de Administración y Finanzas

Cuenta Pública Estatal 2018
Estado de Situación Financiera
Al 31 de diciembre de 2018 y 2017
(Pesos)

Ente Público: Universidad Tecnológica de Poanas

Concepto	2018	2017	Concepto	2018	2017
ACTIVO			PASIVO		
Activo Circulante			Pasivo Circulante		
Efectivo y Equivalentes	2,484,639	3,597,049	Cuentas por Pagar a Corto Plazo	22,115	65,858
Derechos a Recibir Efectivo o Equivalentes	6,391	34,261	Documentos por Pagar a Corto Plazo		
Derechos a Recibir Bienes o Servicios	62,284	62,774	Porción a Corto Plazo de la Deuda Pública a Largo Plazo		
Inventarios			Títulos y Valores a Corto Plazo		
Almacenes			Pasivos Diferidos a Corto Plazo		
Estimación por Pérdida o Deterioro de Activos Circulantes			Fondos y Bienes de Terceros en Garantía y/o Administración a Corto Plazo		
Otros Activos Circulantes			Provisiones a Corto Plazo	188,251	1,689,567
			Otros Pasivos a Corto Plazo		197,138
Total de Activos Circulantes	2,553,925	3,694,084	Total de Pasivos Circulantes	210,367	1,952,563
Activo No Circulante			Pasivo No Circulante		
Inversiones Financieras a Largo Plazo			Cuentas por Pagar a Largo Plazo		
Derechos a Recibir Efectivo o Equivalentes a Largo Plazo			Documentos por Pagar a Largo Plazo		
Bienes Inmuebles, Infraestructura y Construcciones en Proceso	47,667,381	47,858,381	Deuda Pública a Largo Plazo		
Bienes Muebles	22,158,586	21,250,206	Pasivos Diferidos a Largo Plazo		
Activos Intangibles	1,251,711	1,179,604	Fondos y Bienes de Terceros en Garantía y/o en Administración a Largo Plazo		
Depreciación, Deterioro y Amortización Acumulada de Bienes	-22,688,471	-17,378,993	Provisiones a Largo Plazo		
Activos Diferidos					
Estimación por Pérdida o Deterioro de Activos no Circulantes			Total de Pasivos No Circulantes	0	0
Otros Activos no Circulantes			Total del Pasivo	210,367	1,952,563
Total de Activos No Circulantes	48,589,207	52,909,198	HACIENDA PÚBLICA/ PATRIMONIO		
Total del Activo	51,143,132	56,603,282	Hacienda Pública/Patrimonio Contribuido	68,094,962	67,011,002
			Aportaciones		
			Donaciones de Capital		
			Actualización de la Hacienda Pública / Patrimonio	68,094,962	67,011,002
			Hacienda Pública/Patrimonio Generado	-17,162,197	-12,360,282
			Resultados del Ejercicio (Ahorro / Desahorro)	-3,925,648	-3,037,604
			Resultados de Ejercicios Anteriores	-15,542,114	-9,322,477
			Revalúos		
			Reservas	2,305,565	
			Rectificaciones de Resultados de Ejercicios Anteriores		
			Exceso o Insuficiencia en la Actualización de la Hacienda Pública/Patrimonio	0	0
			Resultado por Posición Monetaria		
			Resultado por Tenencia de Activos no Monetarios		
			Total Hacienda Pública/ Patrimonio	50,932,765	54,650,720
			Total del Pasivo y Hacienda Pública / Patrimonio	51,143,132	56,603,282

Bajo protesta de decir verdad declaramos que los Estados Financieros y sus Notas son razonablemente correctos y responsabilidad del emisor.

Ing. Francisco Javier Gracia Reyes
Rector

C.P. Nancy Guadalupe Santillán Rabelo
Subdirectora de Administración y Finanzas

Cuenta Pública Estatal 2018
Estado de Variación en la Hacienda Pública
Del 1 de enero al 31 de diciembre de 2018
(pesos)

Ente Público: _____

Concepto	Hacienda Pública/Patrimonio Contribuido	Hacienda Pública/Patrimonio Generado de Ejercicios Anteriores	Hacienda Pública/Patrimonio Generado del Ejercicio	Exceso o insuficiencia en la Actualización de la Hacienda Pública / Patrimonio	TOTAL
Hacienda Pública / Patrimonio Contribuido Neto de 2017	67,011,002	0.00	0.00	0.00	67,011,002
Aportaciones	0.00	0.00	0.00	0.00	0.00
Donaciones de Capital	0.00	0.00	0.00	0.00	0.00
Actualización de la Hacienda Pública/Patrimonio	67,011,002	0.00	0.00	0.00	67,011,002
Hacienda Pública / Patrimonio Generado Neto de 2017	0.00	-9,322,477	-3,037,804	0.00	-12,360,281.97
Resultados del Ejercicio (Ahorro/Desahorro)	0.00	0.00	-3,037,804	0.00	-3,037,804
Resultados de Ejercicios Anteriores	0.00	-9,322,477	0.00	0.00	-9,322,477
Revalúos	0.00	0.00	0.00	0.00	0.00
Reservas	0.00	0.00	0.00	0.00	0.00
Rectificaciones de Resultados de Ejercicios Anteriores	0.00	0.00	0.00	0.00	0.00
Exceso o Insuficiencia en la Actualización de la Hacienda Pública / Patrimonio Neto de 2017	0.00	0.00	0.00	0.00	0.00
Resultado por Posición Monetaria	0.00	0.00	0.00	0.00	0.00
Resultado por Tenencia de Activos no Monetarios	0.00	0.00	0.00	0.00	0.00
Hacienda Pública/Patrimonio Neto Final de 2017	67,011,002	-9,322,477	-3,037,804	0.00	54,650,720
Cambios en la Hacienda Pública / Patrimonio Contribuido Neto de 2018	1,083,960	0.00	0.00	0.00	1,083,960
Aportaciones	0.00	0.00	0.00	0.00	0
Donaciones de Capital	0.00	0.00	0.00	0.00	0
Actualización de la Hacienda Pública/Patrimonio	1,083,960	0.00	0.00	0.00	1,083,960
Variaciones de la Hacienda Pública / Patrimonio Generado Neto de 2018	0.00	-6,219,636	-887,844	2,305,565	-4,801,915
Resultados del Ejercicio (Ahorro/Desahorro)	0.00	0	-3,925,648	0	-3,925,648
Resultados de Ejercicios Anteriores	0.00	-6,219,636	3,037,804	0	-3,181,832
Revalúos	0.00	0	0	0	0
Reservas	0.00	0	0	2,305,565	2,305,565
Rectificaciones de Resultados de Ejercicios Anteriores	0.00	0	0	0	0
Cambios en el Exceso o Insuficiencia en la Actualización de la Hacienda Pública / Patrimonio Neto de 2018	0.00	0	0	0	0
Resultado por Posición Monetaria	0.00	0	0	0	0
Resultado por Tenencia de Activos no Monetarios	0.00	0	0	0	0
Hacienda Pública / Patrimonio Neto Final de 2018	68,094,962	-15,542,114	-3,925,648	2,305,565	50,932,765

Bajo protesta de decir verdad declaramos que los Estados Financieros y sus Notas son razonablemente correctos y responsabilidad del emisor

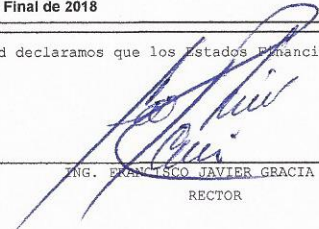
ING. FRANCISCO JAVIER GRACIA REYES
RECTOR

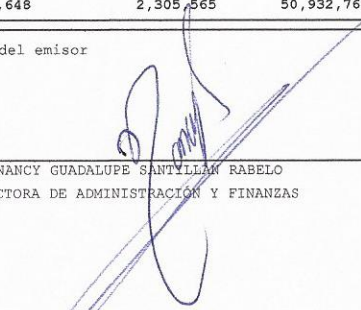
C. P. NANCY GUADALUPE SANTILLAN RABELO
SUBDIRECTORA DE ADMINISTRACIÓN Y FINANZAS

Cuenta Pública Estatal 2018
Estado de Cambios en la Situación Financiera
Del 1 de enero al 31 de diciembre de 2018 y 2017
(Pesos)

Ente Público: Universidad Tecnológica de Poanas

Concepto	Origen	Aplicación	Concepto	Origen	Aplicación
ACTIVO	6,449,637	989,487	PASIVO	0	1,742,196
Activo Circulante	1,140,159	0	Pasivo Circulante	0	1,742,196
Efectivo y Equivalentes	1,112,409	0	Cuentas por Pagar a Corto Plazo	0	43,742
Derechos a Recibir Efectivo o Equivalentes	27,270	0	Documentos por Pagar a Corto Plazo	0	0
Derechos a Recibir Bienes o Servicios	480	0	Porción a Corto Plazo de la Deuda Pública a Largo Plazo	0	0
Inventarios	0	0	Títulos y Valores a Corto Plazo	0	0
Almacenes	0	0	Pasivos Diferidos a Corto Plazo	0	0
Estimación por Pérdida o Deterioro de Activos Circulantes	0	0	Fondos y Bienes de Terceros en Garantía y/o Administración a Corto Plazo	0	0
Otros Activos Circulantes	0	0	Provisiones a Corto Plazo	0	1,689,567
Activo No Circulante	5,309,478	989,487	Otros Pasivos a Corto Plazo	0	8,887
Inversiones Financieras a Largo Plazo	0	0	Pasivo No Circulante	0	0
Derechos a Recibir Efectivo o Equivalentes a Largo Plazo	0	0	Cuentas por Pagar a Largo Plazo	0	0
Bienes Inmuebles, Infraestructura y Construcciones en Proceso	0	9,000	Documentos por Pagar a Largo Plazo	0	0
Bienes Muebles	0	908,380	Deuda Pública a Largo Plazo	0	0
Activos Intangibles	0	72,107	Pasivos Diferidos a Largo Plazo	0	0
Depreciación, Deterioro y Amortización Acumulada de Bienes	5,309,478	0	Fondos y Bienes de Terceros en Garantía y/o en Administración a Largo Plazo	0	0
Activos Diferidos	0	0	Provisiones a Largo Plazo	0	0
Estimación por Pérdida o Deterioro de Activos no Circulantes	0	0	HACIENDA PÚBLICA/ PATRIMONIO	3,389,526	7,107,480
Otros Activos no Circulantes	0	0	Hacienda Pública/Patrimonio Contribuido	1,083,960	0
			Aportaciones	0	0
			Donaciones de Capital	0	0
			Actualización de la Hacienda Pública / Patrimonio	1,083,960	0
			Hacienda Pública/Patrimonio Generado	2,305,565	7,107,480
			Resultados del Ejercicio (Ahorro / Desahorro)	0	887,844
			Resultados de Ejercicios Anteriores	0	6,219,636
			Revalúos	0	0
			Reservas	2,305,565	0
			Rectificaciones de Resultados de Ejercicios Anteriores	0	0
			Exceso o Insuficiencia en la Actualización de la Hacienda Pública/Patrimonio	0	0
			Resultado por Posición Monetaria	0	0
			Resultado por Tenencia de Activos no Monetarios	0	0

Bajo protesta de decir verdad declaramos que los Estados Financieros y sus Notas son razonablemente correctos y responsabilidad del emisor.



 Ing. Francisco Javier Gracia Reyes
 Rector

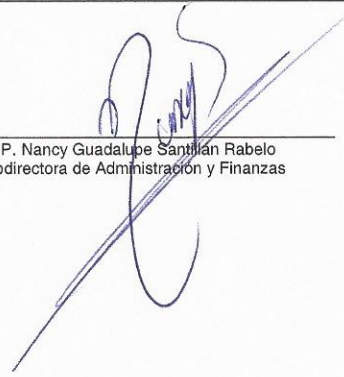

 C.P. Nancy Guadalupe Santillán Rabelo
 Subdirectora de Administración y Finanzas

PASIVOS CONTINGENTES

En cumplimiento a lo dispuesto por los artículos 46, fracción I, inciso d y 52 de la Ley General de Contabilidad Gubernamental, en relación al Informe Sobre Pasivos Contingentes, se aclara que la Universidad Tecnológica de Poanas En el periodo del 01 de enero al 31 de diciembre de 2018, no tiene registros sobre pasivos contingentes que deriven de alguna obligación posible presente o futura, cuya existencia y/o realización sea incierta, y en consecuencia no le es aplicable el Informe sobre pasivos contingentes.

"Bajo protesta de decir verdad declaramos que los Estados Financieros y sus notas, son razonablemente correctos y son responsabilidad del emisor"



ING. FRANCISCO JAVIER GRACIA REYES
RECTOR



C.P. NANCY GUADALUPE SANTILLAN RABELO
SUBDIRECTORA DE ADMINISTRACIÓN Y FINANZAS

Cuenta Pública Estatal 2018
Estado Analítico del Activo
Del 1 de enero al 31 de diciembre de 2018
(Pesos)
Universidad Tecnológica de Poanas

Ente Público: _____

Concepto	Saldo Inicial 1	Cargos del Periodo 2	Abonos del Periodo 3	Saldo Final 4 = (1 + 2 - 3)	Variación del Periodo 5 = (4 - 1)
ACTIVO	56,603,282	40,463,121	45,923,271	51,143,132	-5,460,150
Activo Circulante	3,694,084	37,691,407	38,831,566	2,553,925	-1,140,159
Efectivo y Equivalentes	3,597,049	35,700,152	36,812,561	2,484,639	-1,112,409
Derechos a Recibir Efectivo o Equivalentes	34,261	1,935,345	1,962,615	6,991	-27,270
Derechos a Recibir Bienes o Servicios	62,774	55,910	56,390	62,294	-480
Inventarios	0	0	0	0	0
Almacenes	0	0	0	0	0
Estimación por Pérdida o Deterioro de Activos Circulantes	0	0	0	0	0
Otros Activos Circulantes	0	0	0	0	0
Activo No Circulante	52,909,198	2,771,714	7,091,706	48,589,207	-4,319,991
Inversiones Financieras a Largo Plazo	0	0	0	0	0
Derechos a Recibir Efectivo o Equivalentes a Largo Plazo	0	0	0	0	0
Bienes Inmuebles, Infraestructura y Construcciones en Proceso	47,858,381	9,000	0	47,867,381	9,000
Bienes Muebles	21,250,206	908,380	0	22,158,586	908,380
Activos Intangibles	1,179,604	72,107	0	1,251,711	72,107
Depreciación, Deterioro y Amortización Acumulada de Bienes	-17,378,993	1,782,227	7,091,706	-22,688,471	-5,309,478
Activos Diferidos	0	0	0	0	0
Estimación por Pérdida o Deterioro de Activos no Circulantes	0	0	0	0	0
Otros Activos no Circulantes	0	0	0	0	0

Bajo protesta de decir verdad declaramos que los Estados Financieros y sus Notas son razonablemente correctos y responsabilidad del emisor.



Ing. Francisco Javier Gracia Reyes
Rector

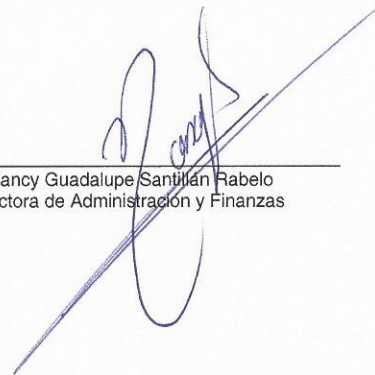

C.P. Nancy Guadalupe Santillán Rabelo
Subdirectora de Administración y Finanzas

Cuenta Pública Estatal 2018
Estado Analítico de la Deuda y Otros Pasivos
Del 1 de enero al 31 de diciembre de 2018
(Pesos)

Ente Público: Universidad Tecnológica de Poanas

Denominación de las Deudas	Moneda de Contratación	Institución o País Acreedor	Saldo Inicial del Periodo	Saldo Final del Periodo
DEUDA PÚBLICA				
Corto Plazo				
Deuda Interna			0	0
Instituciones de Crédito	0	0	0	0
Títulos y Valores	0	0	0	0
Arrendamientos Financieros	0	0	0	0
Deuda Externa			0	0
Organismos Financieros Internacionales	0	0	0	0
Deuda Bilateral	0	0	0	0
Títulos y Valores	0	0	0	0
Arrendamientos Financieros	0	0	0	0
Subtotal a Corto Plazo			0	0
Largo Plazo				
Deuda Interna			0	0
Instituciones de Crédito	0	0	0	0
Títulos y Valores	0	0	0	0
Arrendamientos Financieros	0	0	0	0
Deuda Externa			0	0
Organismos Financieros Internacionales	0	0	0	0
Deuda Bilateral	0	0	0	-
Títulos y Valores	0	0	0	0
Arrendamientos Financieros	0	0	0	0
Subtotal a Largo Plazo			0	0
Otros Pasivos			1,952,563	2,103,667
Total Deuda y Otros Pasivos			1,952,563	2,103,667



 Ing. Francisco Javier García-Reyes
 Rector



 C.P. Nancy Guadalupe Santillán Rabelo
 Subdirectora de Administración y Finanzas

Cuenta Pública Estatal 2018
Estado de Flujos de Efectivo
Del 1o. de enero al 31 de diciembre de 2018 y 2017
(Pesos)

Ente Público: Universidad Tecnológica de Poanas

Concepto	2018	2017	Concepto	2018	2017
Flujos de Efectivo de las Actividades de Gestión			Flujos de Efectivo de las Actividades de Inversión		
Origen	15,179,441	16,555,462	Origen	0	0
Impuestos	0	0	Bienes Inmuebles, Infraestructura y Construcciones en Proceso		
Cuotas y Aportaciones de Seguridad Social	0	0	Bienes Muebles		
Contribuciones de mejoras	0	0	Otros Orígenes de Inversión		
Derechos	0	0	Aplicación	989,487	75,309
Productos de Tipo Corriente	0	0	Bienes Inmuebles, Infraestructura y Construcciones en Proceso	9,000	
Aprovisionamientos de Tipo Corriente	0	0	Bienes Muebles	908,380	75,309
Ingresos por Venta de Bienes y Servicios	1,203,607	1,805,804	Otras Aplicaciones de Inversión	72,107	
Ingresos no Comprendidos en las Fracciones de la Ley de Ingresos Causados en Ej	0	0	Flujos Netos de Efectivo por Actividades de Inversión	-989,487	-75,309
Participaciones y Aportaciones	0	1,551,719			
Transferencias, Asignaciones y Subsidios y Otras Ayudas	13,969,563	13,197,939			
Otros Orígenes de Operación	8,271	0			
Aplicación	19,105,089	19,593,266	Flujo de Efectivo de las Actividades de Financiamiento		
Servicios Personales	12,088,550	11,157,945	Origen	8,726,754	5,391,723
Materiales y Suministros	915,332	1,614,611	Endeudamiento Neto	0	0
Servicios Generales	2,934,083	2,874,132	Interno	0	0
Transferencias Internas y Asignaciones al Sector Público	0	0	Externo	8,726,754	5,391,723
Transferencias al resto del Sector Público	0	0	Otros Orígenes de Financiamiento		
Subsidios y Subvenciones	0	12,000	Aplicación	4,924,028	1,704,820
Ayudas Sociales	0	0	Servicios de la Deuda	0	0
Pensiones y Jubilaciones	0	0	Interno		
Transferencias a Fideicomisos, Mandatos y Contratos Análogos	0	0	Externo		0
Transferencias a la Seguridad Social	0	0	Otras Aplicaciones de Financiamiento	4,924,028	1,704,820
Donativos	0	0	Flujos netos de Efectivo por Actividades de Financiamiento	3,802,726	3,686,903
Transferencias al Exterior	0	0			
Participaciones	0	0	Incremento/Disminución Neta en el Efectivo y Equivalentes al Efectivo	-1,112,409	573,789
Aportaciones	0	0			
Convenios	0	0			
Otras Aplicaciones de Operación	3,167,114	3,934,578	Efectivo y Equivalente al Efectivo al Inicio del Ejercicio	3,597,048	3,023,259
Flujos Netos de Efectivo por Actividades de Operación	-3,925,648	-3,037,804	Efectivo y Equivalente al Efectivo al Final del Ejercicio	2,484,639	3,597,048

Bajo protesta de decir verdad declaramos que los Estados Financieros y sus Notas son razonablemente correctos y responsabilidad del emisor.

 Ing. Francisco Javier Gracia Reyes
 Rector

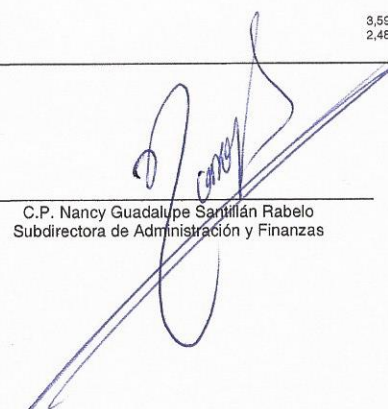
 C.P. Nancy Guadalupe Santillán Rabelo
 Subdirectora de Administración y Finanzas

NOTAS DE GESTIÓN ADMINISTRATIVA

1. Introducción:

Los Estados Financieros de los entes públicos, proveen de información financiera a los principales usuarios de la misma, al Congreso y a los ciudadanos.

El objetivo del presente documento es la revelación del contexto y de los aspectos económicos financieros más relevantes que influyeron en las decisiones del período, y que deberán ser considerados en la elaboración de los estados financieros para la mayor comprensión de los mismos y sus particularidades.

De esta manera, se informa y explica la respuesta del gobierno a las condiciones relacionadas con la información financiera de cada período de gestión; además, de exponer aquellas políticas que podrían afectar la toma de decisiones en períodos posteriores.

2. Describir el panorama Económico y Financiero:

La Universidad Tecnológica de Poanas opera bajo unas condiciones económico-financieras estables, las cuales han influido para que la Institución trabaje en forma sólida y sistemática en base a la calendarización de un presupuesto de programación de operación anual en base al apoyo de las aportaciones presupuestarias de los subsidios otorgados por el Gobierno Federal y Estatal e ingresos propios.

3. Autorización e Historia:

a) Fecha de creación del ente.

La Universidad Tecnológica de Poanas Inicia operaciones el 13 de septiembre de 2011 con una matrícula de 192 alumnos.

El 11 de diciembre de 2011, se publica en el diario oficial de la federación No. 47 el decreto de creación por el que se crea la Universidad Tecnológica de Poanas, como una Institución de Educación Superior, con carácter de organismo público descentralizado del Poder Ejecutivo del Estado de Durango, con Personalidad jurídica, patrimonio propio y con autonomía de gestión. Su domicilio legal se encuentra en la Ciudad de Villa Unión, Poanas, Durango.

4. Organización y Objeto Social:

a) Objeto social.

- Formar ciudadanos con actitud científica, creativos, con espíritu emprendedor e innovador, orientados a logros y a la superación personal permanente, solidaria y sensible a las realidades humanas, integrados efectivamente y comprometidos con el desarrollo humano de los habitantes del Estado y del país.
- Ofrecer programas de educación superior con las características de intensidad, pertinencia, flexibilidad y calidad, para la formación de técnicos superiores universitarios, así como de profesionales e investigadores aptos para la generación y aplicación de conocimientos y la solución creativa de problemas con un sentido de innovación en la incorporación de los avances científicos y tecnológicos.
- Organizar y realizar actividades de investigación en las áreas en las que ofrezca educación, atendiendo fundamentalmente los problemas regionales, estatales y nacionales, en relación con la necesidad del desarrollo socioeconómico de la entidad.
- Desarrollar funciones de vinculación con los sectores público, privado y social a través de la realización de estudios, programas y proyectos de apoyo técnico en las áreas de su competencia, que se traduzcan en aportaciones concretas para el mejoramiento y mayor eficiencia en la producción de bienes y servicios y la elevación de la calidad de vida de la comunidad.
- Promover el desarrollo de una cultura científico-tecnológica que permita el logro de altos niveles de eficiencia y productividad en el desempeño profesional y laboral, para estar en condiciones de competir exitosamente en el marco de las relaciones de la sociedad global.
- Promover la preservación, transmisión y desarrollo de la cultura regional, estatal, nacional y universal.

b) Principal actividad.

Ofrecer a la sociedad Poanense y de la región, Educación Superior de Calidad, como un medio estratégico para contribuir al aumento de competitividad sustentada en el conocimiento.

c) Ejercicio fiscal.

Enero – Diciembre 2018.

d) Régimen jurídico.

Institución de educación superior, con carácter de organismo público descentralizado del Poder Ejecutivo del Estado de Durango, con Personalidad jurídica, patrimonio propio y con autonomía de gestión.

e) Consideraciones fiscales del ente:

- Presentar la declaración y pago provisional mensual de retenciones de Impuesto Sobre la Renta (ISR) por sueldos y salarios.
- Presentar la declaración anual de Impuesto Sobre la Renta (ISR) donde informen sobre los pagos y retenciones de servicios profesionales. (personas morales)
- Presentar la declaración anual de Impuesto Sobre la Renta (ISR) donde se informe sobre las retenciones efectuadas por pagos de rentas de bienes inmuebles.
- Presentar la declaración anual donde se informe sobre las retenciones de los trabajadores que recibieron sueldos y salarios y trabajadores asimilados a salarios.
- Presentar la declaración y pago provisional mensual de Impuesto Sobre la Renta (ISR) por las retenciones realizadas a los trabajadores asimilados a salarios.
- Presentar la declaración informativa anual de subsidio al empleo.
- Presentar la declaración y pago provisional mensual de Impuesto Sobre la Renta (ISR) por las retenciones realizadas por servicios profesionales.
- Presentar la declaración informativa mensual de proveedores por tasas de IVA y de IEPS.
- Presentar la declaración y pago provisional mensual de Impuesto Sobre la Renta (ISR) realizadas por el pago de rentas de bienes inmuebles.

f) Estructura organizacional básica.

Estructura Administrativa

Organigrama Universidad Tecnológica de Poanas

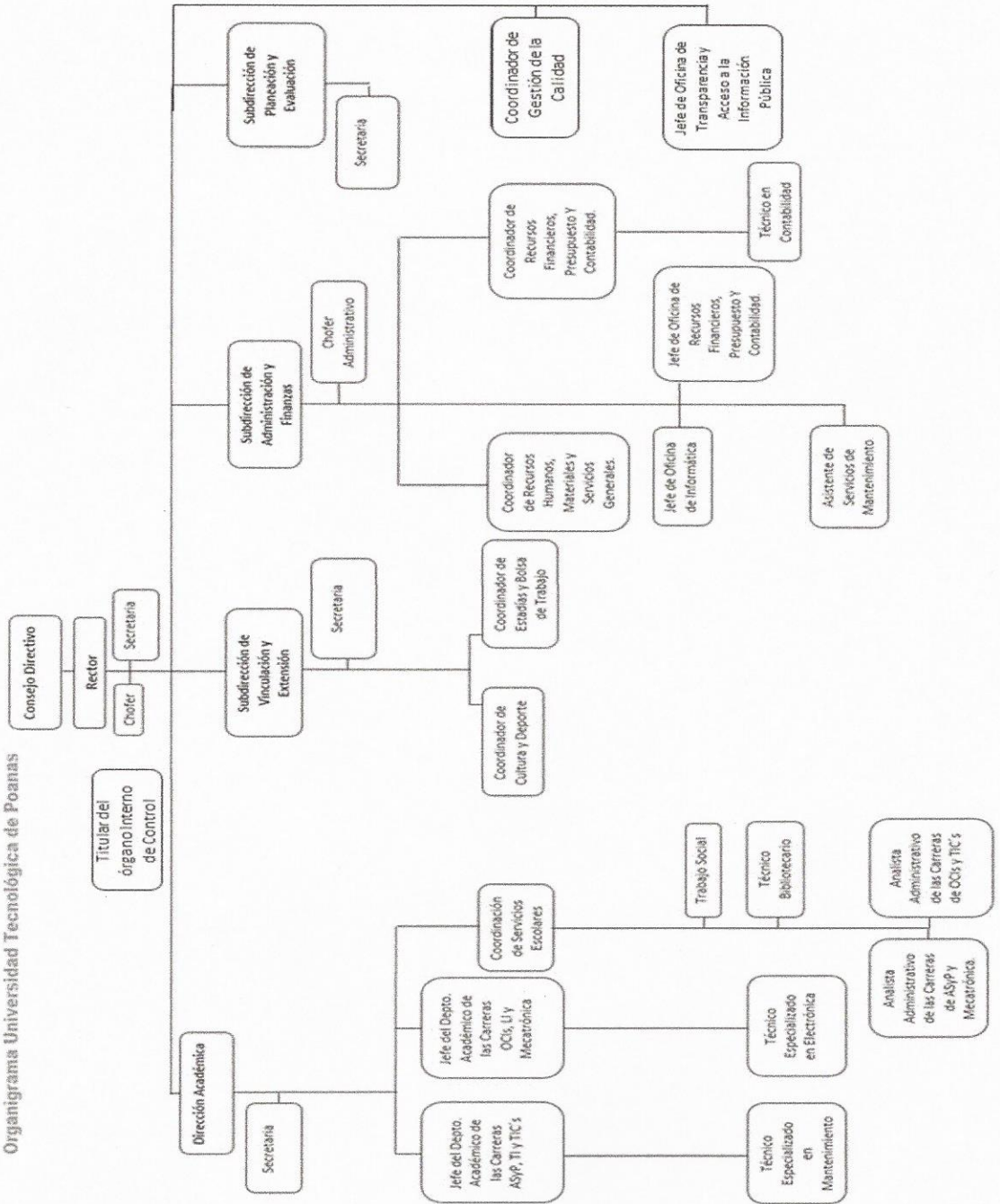

5. Bases de Preparación de los Estados Financieros:

Se ha trabajado gradualmente en el cumplimiento de la Ley General de Contabilidad Gubernamental y los documentos emitidos por el Consejo Nacional de Amortización Contable (CONAC), para dar cumplimiento en tiempo y forma, considerando los postulados básicos en la emisión de la información financiera, presupuestal y programática.

6. Políticas de Contabilidad Significativas:

a) Actualización:

NO APLICA.

b) Informar sobre la realización de operaciones en el extranjero y de sus efectos en la información financiera gubernamental:

Durante el periodo de enero-diciembre 2018, no se han realizado operaciones en Moneda Extranjera, y en todo caso si se realizara alguna, invariablemente el registro se realizará en su equivalente en Moneda Nacional al tipo de cambio del día de la operación.

c) Método de valuación de la inversión en acciones de Compañías subsidiarias no consolidadas y asociadas:

No se tienen acciones de algún otro Ente

d) Sistema y método de valuación de inventarios y costo de lo vendido:

NO APLICA.

e) Beneficios a empleados:

Se cuenta con un Fondo de Contingencia de \$31,899.91 para pago de gastos médicos.

f) Provisiones:

No se cuenta con Provisiones.

g) Reservas:

Fondo de contingencias por \$ 31, 899.91 para el pago de servicios médicos del personal docente y administrativo, fondo de desarrollo institucional por un monto de \$ 28,407.99 así mismo cubrir alguna contingencia que se pudiera presentar en la Universidad Tecnológica de Poanas, también se cuenta con el fondo de prestaciones sociales para los trabajadores, que se generó con remanentes de ejercicio 2018 y anteriores el cual asciende a un monto de \$ 2,245,527.32

h) Cambios en políticas contables y corrección de errores junto con la revelación de los efectos que se tendrá en la información financiera del ente público, ya sea retrospectivos o prospectivos:

El cambio en las políticas contables se ve del ejercicio 2014 a la fecha provocado por la implementación de los momentos contables de los Ingresos y Egresos normados por el CONAC.

i) Reclasificaciones:

No existe reclasificaciones importantes

j) Depuración y cancelación de saldos:

Se depuran saldos constantemente, de manera que su antigüedad no sea mayor a 90 días.

7. Posición en Moneda Extranjera y Protección por Riesgo Cambiario:

- a) Activos en moneda extranjera: NO APLICA.
- b) Pasivos en moneda extranjera: NO APLICA.
- c) Posición en moneda extranjera: NO APLICA.
- d) Tipo de cambio: NO APLICA.
- e) Equivalente en moneda nacional: NO APLICA.

8. Reporte Analítico del Activo:

a) Vida útil o porcentajes de depreciación, deterioro o amortización utilizados en los diferentes tipos de activos:

Estos representan todas las adquisiciones de bienes muebles para realizar y facilitar las actividades propias de la Institución, los cuales se registran a valor de adquisición y se deprecian de acuerdo a su fecha de adquisición y parámetros de vida útil a una tasa de:

- Muebles de Oficina y Estantería 10%
- Equipos de cómputo y tecnologías de la información 33.33%
- Acervo Cultural y Material Bibliográfico 10%
- Otros mobiliarios y equipos de Administración 10%
- Equipos y aparatos audiovisuales 33.33%
- Mobiliario para aulas, Laboratorios, Talleres y Anexos 10%
- Mobiliario para Biblioteca 10%

- Otro Mobiliario y Equipo educacional y recreativo 20%
- Vehículos y Equipo de Transporte 20%
- Maquinaria y Equipo de Mantenimiento y conservación 10%
- Maquinaria y Equipo de Impresión 10%
- Equipo de Comunicación y telecomunicación 10%
- Bienes inmuebles 3.33%

b) Cambios en el porcentaje de depreciación o valor residual de los activos:

Tratado en el punto anterior.

c) Importe de los gastos capitalizados en el ejercicio, tanto financieros como de investigación y desarrollo:

No se tienen este tipo de gastos

d) Riesgos por tipo de cambio o tipo de interés de las inversiones financieras:

No se tienen inversiones financieras en moneda extranjera

e) Valor activado en el ejercicio de los bienes construidos por la entidad:

Los bienes construidos durante este periodo de Enero-Diciembre 2018 se reconocen dentro de ACTIVO a su costo histórico, de conformidad con el artículo 29 de la Ley General de Contabilidad Gubernamental.

f) Otras circunstancias de carácter significativo que afecten el activo, tales como bienes en garantía, señalados en embargos, litigios, títulos de inversiones entregados en garantías, baja significativa del valor de inversiones financieras, etc.:

No se tienen situaciones importantes que afecten los activos del Ente.

g) Desmantelamiento de Activos, procedimientos, implicaciones, efectos contables:

No se tienen desmantelamiento de Activos

h) Administración de activos; planeación con el objetivo de que el ente los utilice de manera más efectiva:

Se utilizan los activos con la operación y mantenimiento óptimo.

Adicionalmente, se deben incluir las explicaciones de las principales variaciones en el activo, en cuadros comparativos como sigue:

a) Inversiones en valores:

No se tienen inversiones en valores.

b) Patrimonio de Organismos descentralizados de Control Presupuestario Indirecto:

No se tiene Patrimonio en Organismos descentralizados de Control Presupuestario Indirecto

c) Inversiones en empresas de participación mayoritaria:

No se tiene inversión en este tipo de empresas.

d) Inversiones en empresas de participación minoritaria:

No se tiene inversión en este tipo de empresas.

e) Patrimonio de organismos descentralizados de control presupuestario directo, según corresponda:

9. Fideicomisos, Mandatos y Análogos:

a) Por ramo administrativo que los reporta:

NO APLICA

b) Enlistar los de mayor monto de disponibilidad, relacionando aquéllos que conforman el 80% de las disponibilidades:

NO APLICA

10. Reporte de la Recaudación:

a) Análisis del comportamiento de la recaudación correspondiente al ente público o cualquier tipo de ingreso, de forma separada los ingresos locales de los federales:

Ingresos propios de: \$ 1,203,606.92

Subsidio federal de: \$ 9,477,094.00

Subsidio estatal de: \$ 4,492,469.20

b) Proyección de la recaudación e ingresos en el mediano plazo:

Se estima que la recaudación solamente crecerá por los porcentajes permitidos por Ley de año a año.

11. Información sobre la Deuda y el Reporte Analítico de la Deuda:

a) Utilizar al menos los siguientes indicadores: deuda respecto al PIB y deuda respecto a la recaudación tomando, como mínimo, un período igual o menor a 5 años.

b) Información de manera agrupada por tipo de valor gubernamental o instrumento financiero en la que se considere intereses, comisiones, tasa, perfil de vencimiento y otros gastos de la deuda.

NO APLICA.

12. Calificaciones otorgadas:

No se cuenta con calificaciones otorgadas o certificaciones

13. Proceso de Mejora:

a) Principales Políticas de control interno:

Apego al presupuesto con racionalidad y transparencia

b) Medidas de desempeño financiero, metas y alcance:

Racionar el uso de los recursos, sobre todo en el primer semestre del año para alcanzar el cumplimiento de las funciones para el ejercicio completo.

14. Información por Segmentos:

Toda la información del Ente, está procesada y se encuentra disponible por Unidad Responsable de realizar las funciones propias.

15. Eventos Posteriores al Cierre:

El ente público no tiene hechos ocurridos en el período posterior al que informa, que proporcionen mayor evidencia sobre eventos que le afectan económicamente y que no se conocían a la fecha de cierre.

16. Partes Relacionadas:

No existen partes relacionadas que pudieran ejercer influencia significativa sobre la toma de decisiones financieras y operativas.

17. Responsabilidad sobre la presentación razonable de la información contable

La información contable está debidamente firmada en cada página de la misma e incluye al final la siguiente leyenda: "Bajo protesta de decir verdad declaramos que los Estados Financieros y sus notas, son razonablemente correctos y son responsabilidad del emisor".

NOTAS DE DESGLOSE

I. NOTAS AL ESTADO DE SITUACIÓN FINANCIERA.

Activo

Efectivo y Equivalentes

	Diciembre 2018	Diciembre 2017
Bancos / Tesorería	2,484,639.48	3,597,048.78
Total	\$ 2,484,639.48	\$ 3,597,048.78

Derechos a recibir efectivo y equivalentes.

	Diciembre 2018	Diciembre 2017	VENCIMIENTO
Deudores Diversos	3,288.03	32,037.65	30 días
Subsidio al Empleo	4.33	2,223.20	30 días
ISR Retención bancaria	3,698.90		
Total	\$ 6,991.26	\$ 34,260.85	

Derechos a recibir bienes o servicios.

	Diciembre 2018	Diciembre 2017
Depósitos en Garantía	62,294.00	62,294
Anticipo a Proveedores		480.00
Total	\$ 62,294.00	\$62,774.00

Bienes Disponibles para su Transformación o Consumo (Inventarios).

No Aplica

Inversiones Financieras

No Aplica

Bienes Muebles, Inmuebles e Intangibles

CONCEPTO	COSTO DE ADQUISICIÓN	TASAS APLICADAS	Depreciación acumulada a Diciembre de 2018	Características del Bien
Bienes Inmuebles	\$ 47,867,380.84	3.33%	-7,824,915.75	Estado físico bueno
Mobiliario Y Equipo De Administración	\$ 4,925,681.82	10%	-2,933,451.71	Estado físico bueno

Equipo De Cómputo Y De Tecnología De La Información	4,126,085.3	33.33%	-5,504,059.83	Estado físico bueno
Vehículos Y Equipo De Transporte	\$ 2,150,202.00	20%	- 1,740,526.78	Estado físico bueno
Activos Intangibles	\$ 1,251,710.83		-1,078,645.49	Estado físico bueno
Centro de Información UT Poanas	\$1,852,007.43		-3,266.16	Estado físico bueno
Maquinaria, Otros Equipos Y Herramientas	\$ 9,104,610.18	10%	-3,603,605.31	Estado físico bueno
Total	\$ 71,277,678.10		-22,688,471.03	

Reservas

Concepto	2018	2017	Observaciones
Fondo de seguridad social	2,245,257.32		Recurso proveniente de economías de ejercicios anteriores.
Fondo de contingencias	31,899.91		Recurso proveniente de economías de ejercicios anteriores.
Fondo de desarrollo Institucional	28,407.99		Recurso proveniente de economías de ejercicios anteriores.
Total	2,305,565.22		

Estimaciones y Deterioros

No Aplica

Otros Activos

No Aplica

Pasivo

Vencimiento a 90 Días

Concepto	Diciembre 2018	Diciembre 2017
Proveedores	9,541.98	29,125.00
Acreedores Diversos	12,573.43	36,732.55
Impuestos por Pagar	188,251.26	197,138.35
Total Cuentas Por Pagar	\$ 210,366.67	\$ 262,995.90

Fondos y Bienes de Terceros en Garantía y/o Administración a Corto Plazo.

Concepto	Diciembre 2018	Diciembre 2017	OBSERVACIONES
Fondo de Desarrollo Institucional		95,820.05	Recurso proveniente de economías de ejercicios anteriores.
Fondo de Prestaciones Sociales		1,490,721.15	Recurso proveniente de economías de ejercicios anteriores.
Total		\$ 1,586,541.20	

Provisiones a Corto Plazo

Concepto	Diciembre 2018	Diciembre 2017	OBSERVACIONES
FONDO DE CONTINGENCIAS		103,025.46	Recurso proveniente de economías de ejercicios anteriores para cubrir gastos médicos del personal docente y administrativo, así como cualquier contingencia que afecte a la universidad.
Total		\$ 103,025.46	

II. NOTAS AL ESTADO DE ACTIVIDADES.

Ingresos de Gestión:

INGRESOS POR FUENTE DE FINANCIAMIENTO	INGRESOS POR FUENTE DE FINANCIAMIENTO / RUBRO	Diciembre 2018	Diciembre 2017	OBSERVACIONES
TRANSFERENCIAS, ASIGNACIONES, SUBSIDIOS Y OTRAS AYUDAS	INGRESOS POR SUBSIDIO DEL GOBIERNO FEDERAL	9,477,094.00	9,191,016.00	Ministraciones recibidas durante el ejercicio fiscal
	INGRESOS POR SUBSIDIO DEL GOBIERNO ESTATAL	4,492,469.20	4,006,923.00	Ministraciones recibidas durante el ejercicio fiscal
INGRESOS POR VENTA DE BIENES Y SERVICIOS	INGRESOS PROPIOS	1,203,606.92	1,210,003.53	Ingresos por inscripciones, credenciales, constancias, títulos, etc.
APORTACIONES	APORTACIONES Y DONACIONES		2,147,519.00	Ingresos por aportaciones de diferentes universidades y alumnos para el

				congreso de ASYPS e ingreso por PFCE 2017
OTROS INGRESOS	OTROS INGRESOS	6,271.07		Rendimientos Financieros
Total		\$ 15,179,441.19	\$16,555,461.53	

Gastos y Otras Pérdidas:

	Diciembre 2018	Diciembre 2017	OBSERVACIONES
Servicios Personales	12,088,550.37	11,157,945.00	Sueldos por honorarios asimilados a salarios, pago de prestaciones económicas como despensa y material didáctico, prima vacacional y gratificación anual, así como prestaciones en especie, apoyo para lentes, canastilla de maternidad y material educativo.
Materiales Y Suministros	915,332.46	1,614,611.34	Pago de combustibles y lubricantes, material de papelería, suministros y consumibles de equipo de cómputo, artículos deportivos y uniformes para el personal docente y administrativo, herramientas menores y compra de artículos de cafetería.
Servicios Generales	2,934,092.94	2,874,131.83	Pago de servicios básicos como energía eléctrica, telefonía tradicional y celular, servicio postal y fletes, servicio de limpieza, servicio de vigilancia, capacitación y adiestramiento del personal docente, pago de viáticos y pasajes terrestres y aéreos; así como la realización de actividades académicas y culturales para reforzar la educación de nuestros alumnos, entre otros gastos.
Total	\$ 15,937,975.77	\$ 15,646,688.17	

III. NOTAS AL ESTADO DE VARIACIÓN EN LA HACIENDA PÚBLICA

	Diciembre 2018	Diciembre 2017
Patrimonio Contribuido	68,094,961.98	67,011,001.53
Patrimonio Generado de Ejercicios Anteriores	-15,542,113.77	-9,322,477.49
Patrimonio Generado del Ejercicio	-3,899,110.13	-3,037,804.48
Reservas	2,305,565.22	
Total	\$50,959,303.30	\$54,650,719.56

IV. NOTAS AL ESTADO DE FLUJOS DE EFECTIVO.

Efectivo y Equivalentes

	Diciembre 2018	Diciembre 2017
Efectivo	0	0
Bancos/Tesorería	2,484,639.48	3,597,048.78
Total de Efectivo y Equivalentes	\$ 2,484,639.48	\$ 3,597,048.78

Adquisiciones de Bienes Muebles e Inmuebles.

	Diciembre 2018	Diciembre 2017	FUENTE DE FINANCIAMIENTO
Mobiliario y equipo de administración.	83,558.62	430,258.30	PFCE 2017
Activos Intangibles.		72,107.00	PFCE 2017
Equipo de computo	217,447.66		PFCE 2017
Maquinaria, otros equipos y herramientas.	151,984.56	466,083.13	PFCE 2017
Material y equipo agropecuario	33,750.00		PFCE 2017
Maquinaria y equipo industrial	14,814.36		PFCE 2017
Mobiliario y equipo educacional y recreativo.	9,000.00	18,661.60	PFCE 2017
Equipo instrumental médico y de laboratorio.	385,800.26	3,718.83	PFCE 2017
TOTAL	\$ 896,355.46	\$ 990,828.86	

NOTAS DE MEMORIA (CUENTAS DE ORDEN)

1. Cuentas de Orden Contables.

En el periodo presentado la Universidad registra operaciones financieras en cuentas de orden, por concepto de descuentos el cobro de inscripciones para alumnos, las cuales se desglosan de la siguiente manera:

Concepto	Monto
Becas Extensionismo	396,000.00
Becas practicantes de estadías	24,911.00
Becas UT Poanas	159,365.00
Total	\$ 580,276.00

2. Cuentas de Orden Presupuestales.

En atención a las disposiciones establecidas en la Ley General de Contabilidad Gubernamental y al Marco Normativo establecido por el Consejo Nacional de Armonización Contable, el Estado de Situación Financiera de la Universidad Tecnológica de Poanas presenta el saldo del periodo de las cuentas presupuestales del ingreso y del egreso, las cuales se enlistan en el siguiente cuadro:

Ingresos Presupuestales	Importe
Ley de Ingresos Estimada	14,564,154.00
Ley de Ingresos por Ejecutar	14,564,154.00
Modificación a la Ley de Ingresos Estimada	15,179,441.19
Ley de Ingresos Devengada	15,179,441.19
Ley de Ingresos Recaudada	15,179,441.19

Egresos Presupuestales	Importe
Presupuesto de Egresos Aprobado	14,564,154.00
Presupuesto de Egresos por Ejercer	14,564,154.00
Modificaciones al Presupuesto de Egresos Aprobado	16,807,809.14
Presupuesto de Egresos Comprometido	16,807,809.14
Presupuesto de Egresos Devengado	16,834,331.23
Presupuesto de Egresos Ejercido	16,834,331.23
Presupuesto de Egresos Pagado	16,807,793.07

Información Presupuestal

Cuenta Pública Estatal 2018
Estado Analítico de Ingresos
Del 1 de enero al 31 de diciembre de 2018
Universidad Tecnológica de Poanas

Rubro de Ingresos	Ingreso					Diferencia (6 = 5 - 1)
	Estimado	Ampliaciones y Reducciones	Modificado	Devengado	Recaudado	
	(1)	(2)	(3)	(4 = 1 + 2)	(5)	
Impuestos	0	0	0	0	0	0
Cuotas y Aportaciones de Seguridad Social	0	0	0	0	0	0
Contribuciones de Mejoras	0	0	0	0	0	0
Derechos	0	0	0	0	0	0
Productos	0	0	0	0	0	0
Corriente	0	0	0	0	0	0
Capital	0	0	0	0	0	0
Aprovechamientos	0	0	0	0	0	0
Corriente	0	0	0	0	0	0
Capital	0	0	0	0	0	0
Ingresos por Ventas de Bienes y Servicios	1,000,000	203,607	1,203,607	1,203,607	1,203,607	203,607
Participaciones y Aportaciones	0	0	0	0	0	0
Transferencias, Asignaciones, Subsidios y Otras Ayudas	13,564,154	409,639	13,973,793	13,973,793	13,973,793	409,639
Ingresos Derivados de Financiamientos	0	2,041	2,041	2,041	2,041	2,041
Total	14,564,154	615,287	15,179,441	15,179,441	15,179,441	615,287
					Ingresos excedentes¹	

Estado Analítico de Ingresos Por Fuente de Financiamiento	Ingreso					Diferencia (6 = 5 - 1)
	Estimado	Ampliaciones y Reducciones	Modificado	Devengado	Recaudado	
	(1)	(2)	(3)	(4 = 1 + 2)	(5)	
Ingresos del Gobierno	13,564,154	409,639	13,973,793	13,973,793	13,973,793	409,639
Impuestos	0	0	0	0	0	0
Contribuciones de Mejoras	0	0	0	0	0	0
Derechos	0	0	0	0	0	0
Productos	0	0	0	0	0	0
Corriente	0	0	0	0	0	0
Capital	0	0	0	0	0	0
Aprovechamientos	0	0	0	0	0	0
Corriente	0	0	0	0	0	0
Capital	0	0	0	0	0	0
Participaciones y Aportaciones	0	0	0	0	0	0
Transferencias, Asignaciones, Subsidios y Otras Ayudas	13,564,154	409,639	13,973,793	13,973,793	13,973,793	409,639
Ingresos de Organismos y Empresas	1,000,000	203,607	1,203,607	1,203,607	1,203,607	203,607
Cuotas y Aportaciones de Seguridad Social	0	0	0	0	0	0
Ingresos por Ventas de Bienes y Servicios	1,000,000	203,607	1,203,607	1,203,607	1,203,607	203,607
Transferencias, Asignaciones, Subsidios y Otras Ayudas	0	0	0	0	0	0
Ingresos derivados de financiamiento	0	2,041	2,041	2,041	2,041	2,041
Ingresos Derivados de Financiamientos	0	2,041	2,041	2,041	2,041	2,041
Total	14,564,154	615,287	15,179,441	15,179,441	15,179,441	615,287
					Ingresos excedentes¹	

¹ Los ingresos excedentes se presentan para efectos de cumplimiento de la Ley General de Contabilidad Gubernamental y el importe reflejado debe ser siempre mayor a cero

Cuenta Pública Estatal 2018
 Clasificación Administrativa
 Estado Analítico del Ejercicio del Presupuesto de Egresos
 Del 1 de enero al 31 de diciembre de 2018
 Universidad Tecnológica de Poanas

	Egresos					Subejercicio 6 = (3 - 4)
	Aprobado	Ampliaciones/ (Reducciones)	Modificado	Devengado	Pagado	
	1	2	3 = (1 + 2)	4	5	
UNIVERSIDAD TECNOLÓGICA DE POANAS	14,564,154	2,243,655	16,807,809	16,834,331	16,807,793	-26,522
Total del Gasto	14,564,154	2,243,655	16,807,809	16,834,331	16,807,793	-26,522

Cuenta Pública Estatal 2018
 Clasificación Económica (por Tipo de Gasto)
 Estado Analítico del Ejercicio del Presupuesto de Egresos
 Del 1 de enero al 31 de diciembre de 2018
 Universidad Tecnológica de Poanas

Concepto	Egresos					Subejercido 6 = (3 ? 4)
	Aprobado	Ampliaciones/ (Reducciones)	Modificado	Devengado	Pagado	
	1	2	3 = (1 + 2)	4	5	
Gasto Corriente	14,525,654	1,385,784	15,911,438	15,937,976	15,911,438	-26,538
Gasto de Capital	38,500	857,872	896,372	896,355	896,355	16
Amortización de la Deuda y Disminución de Pasivos	0	0	0	0	0	0
Pensiones y Jubilaciones	0	0	0	0	0	0
Participaciones	0	0	0	0	0	0
Total del Gasto	14,564,154	2,243,655	16,807,809	16,834,331	16,807,793	-26,522

Cuenta Pública Estatal 2018
Clasificación por Objeto del Gasto (Capítulo y Concepto)
Estado Analítico del Ejercicio del Presupuesto de Egresos
Del 1 de enero al 31 de diciembre de 2018
Universidad Tecnológica de Poanas

Concepto	Egresos						Subejercido
	Aprobado	Ampliaciones/ (Reducciones)	Modificado	Devengado	Pagado		
	1	2	3 = (1 + 2)	4	5	6 = (3 ? 4)	
Servicios Personales	11,441,676	620,336	12,062,012	12,088,550	12,062,012	-26,538	
Remuneraciones al Personal de Carácter Permanente	9,155,230	-397,009	8,758,221	8,758,221	8,758,221	0	
Remuneraciones al Personal de Carácter Transitorio	0	0	0	0	0	0	
Remuneraciones Adicionales y Especiales	1,000,000	480,017	1,480,017	1,480,017	1,480,017	0	
Seguridad Social	536,446	218,090	754,536	754,536	754,536	0	
Otras Prestaciones Sociales y Económicas	750,000	319,236	1,069,236	1,069,236	1,069,236	0	
Previsiones	0	0	0	0	0	0	
Pago de Estímulos a Servidores Públicos	0	0	0	0	0	0	
Materiales y Suministros	848,666	66,666	915,332	915,332	915,332	0	
Materiales de Administración, Emisión de Documentos y Artículos Oficiales	190,866	14,362	205,228	205,228	205,228	0	
Alimentos y Utensilios	55,000	4,002	59,002	59,002	59,002	0	
Materias Primas y Materiales de Producción y Comercialización	0	0	0	0	0	0	
Materiales y Artículos de Construcción y de Reparación	46,000	13,669	59,669	59,669	59,669	0	
Productos Químicos, Farmacéuticos y de Laboratorio	35,000	5,018	40,018	40,018	40,018	0	
Combustibles, Lubricantes y Aditivos	367,200	28,540	415,740	415,740	415,740	0	
Vestuario, Blancos, Prendas de Protección y Artículos Deportivos	79,500	13,195	92,695	92,695	92,695	0	
Materiales y Suministros Para Seguridad	0	0	0	0	0	0	
Herramientas, Refacciones y Accesorios Menores	55,000	-12,139	42,861	42,861	42,861	0	
Servicios Generales	2,235,312	696,781	2,932,093	2,934,093	2,934,093	0	
Servicios Básicos	369,600	37,473	427,073	427,073	427,073	0	
Servicios de Arrendamiento	40,000	-7,117	32,883	32,883	32,883	0	
Servicios Profesionales, Científicos, Técnicos y Otros Servicios	480,000	674,270	1,054,270	1,054,270	1,054,270	0	
Servicios Financieros, Bancarios y Comerciales	70,000	-616	69,384	69,384	69,384	0	
Servicios de Instalación, Reparación, Mantenimiento y Conservación	510,000	25,693	535,693	535,693	535,693	0	
Servicios de Comunicación Social y Publicidad	65,000	-19,377	45,623	45,623	45,623	0	
Servicios de Traslado y Viáticos	485,712	114,294	600,006	600,006	600,006	0	
Servicios Oficiales	135,000	-13,713	121,287	121,287	121,287	0	
Otros Servicios Generales	60,000	-13,128	46,872	46,872	46,872	0	
Transferencias, Asignaciones, Subsidios y Otras Ayudas	0	0	0	0	0	0	
Transferencias Internas y Asignaciones al Sector Público	0	0	0	0	0	0	
Transferencias al Resto del Sector Público	0	0	0	0	0	0	
Subsidios y Subvenciones	0	0	0	0	0	0	
Ayudas Sociales	0	0	0	0	0	0	
Pensiones y Jubilaciones	0	0	0	0	0	0	
Transferencias a Fideicomisos, Mandatos y Otros Análogos	0	0	0	0	0	0	
Transferencias a la Seguridad Social	0	0	0	0	0	0	
Donativos	0	0	0	0	0	0	
Transferencias al Exterior	0	0	0	0	0	0	
Bienes Muebles, Inmuebles e Intangibles	38,500	857,672	896,372	896,356	896,356	16	
Mobiliario y Equipo de Administración	38,500	262,522	301,022	301,006	301,006	16	
Mobiliario y Equipo Educativo y Recreativo	0	0	0	0	0	0	
Equipo e Instrumental Médico y de Laboratorio	0	385,800	385,800	385,800	385,800	0	
Vehículos y Equipo de Transporte	0	0	0	0	0	0	
Equipo de Defensa y Seguridad	0	0	0	0	0	0	
Maquinaria, Otros Equipos y Herramientas	0	200,549	200,549	200,549	200,549	0	
Activos Biológicos	0	0	0	0	0	0	
Bienes Inmuebles	0	9,000	9,000	9,000	9,000	0	
Activos Intangibles	0	0	0	0	0	0	
Inversión Pública	0	0	0	0	0	0	
Obras Públicas en Bienes de Dominio Público	0	0	0	0	0	0	
Obras Públicas en Bienes Propios	0	0	0	0	0	0	
Proyectos Productivos y Acciones de Fomento	0	0	0	0	0	0	
Inversiones Financieras y Otras Provisiones	0	0	0	0	0	0	
Inversiones Para el Fomento de Actividades Productivas	0	0	0	0	0	0	
Acciones y Participaciones de Capital	0	0	0	0	0	0	
Compra de Títulos y Valores	0	0	0	0	0	0	
Concesión de Préstamos	0	0	0	0	0	0	
Inversiones en Fideicomisos, Mandatos y Otros Análogos	0	0	0	0	0	0	
Otras Inversiones Financieras	0	0	0	0	0	0	
Provisiones para Contingencias y Otras Erogaciones Especiales	0	0	0	0	0	0	
Participaciones y Aportaciones	0	0	0	0	0	0	
Participaciones	0	0	0	0	0	0	
Aportaciones	0	0	0	0	0	0	
Convenios	0	0	0	0	0	0	
Deuda Pública	0	0	0	0	0	0	
Amortización de la Deuda Pública	0	0	0	0	0	0	
Intereses de la Deuda Pública	0	0	0	0	0	0	
Comisiones de la Deuda Pública	0	0	0	0	0	0	
Gastos de la Deuda Pública	0	0	0	0	0	0	
Costo por Coberturas	0	0	0	0	0	0	
Apoyos Financieros	0	0	0	0	0	0	
Ayudas de Ejercicios Fiscales Anteriores (Adefas)	0	0	0	0	0	0	
Total del Gasto	14,564,154	2,243,655	16,807,809	16,834,331	16,807,793	-26,522	

Cuenta Pública Estatal 2018
 Clasificación Funcional (Finalidad y Función)
 Estado Analítico del Ejercicio del Presupuesto de Egresos
 Del 1 de enero al 31 de diciembre 2018
 Universidad Tecnológica de Poanas

Concepto	Egresos					Subejercido 6 = (3 + 4)
	Aprobado	Ampliaciones/ (Reducciones)	Modificado	Devengado	Pagado	
	1	2	3 = (1 + 2)	4	5	
Gobierno	0	0	0	0	0	0
Legislación	0	0	0	0	0	0
Justicia	0	0	0	0	0	0
Coordinación de la Política de Gobierno	0	0	0	0	0	0
Relaciones Exteriores	0	0	0	0	0	0
Asuntos Financieros y Hacendarios	0	0	0	0	0	0
Seguridad Nacional	0	0	0	0	0	0
Asuntos de Orden Público y de Seguridad Interior	0	0	0	0	0	0
Otros Servicios Generales	0	0	0	0	0	0
	14,564,154	2,243,655	16,807,809	16,834,331	16,807,793	-26,522
Desarrollo Social	0	0	0	0	0	0
Protección Ambiental	0	0	0	0	0	0
Vivienda y Servicios a la Comunidad	0	0	0	0	0	0
Salud	0	0	0	0	0	0
Recreación, Cultura y Otras Manifestaciones Sociales	0	0	0	0	0	0
Educación	14,564,154	2,243,655	16,807,809	16,834,331	16,807,793	-26,522
Protección Social	0	0	0	0	0	0
Otros Asuntos Sociales	0	0	0	0	0	0
Desarrollo Económico	0	0	0	0	0	0
Asuntos Económicos, Comerciales y Laborales en General	0	0	0	0	0	0
Agropecuaria, Silvicultura, Pesca y Caza	0	0	0	0	0	0
Combustibles y Energía	0	0	0	0	0	0
Minería, Manufacturas y Construcción	0	0	0	0	0	0
Transporte	0	0	0	0	0	0
Comunicaciones	0	0	0	0	0	0
Turismo	0	0	0	0	0	0
Ciencia, Tecnología e Innovación	0	0	0	0	0	0
Otras Industrias y Otros Asuntos Económicos	0	0	0	0	0	0
Otras no Clasificadas en Funciones Anteriores	0	0	0	0	0	0
Transacciones de la Deuda Pública / Costo Financiero de la Deuda	0	0	0	0	0	0
Transferencias, Participaciones y Aportaciones entre Diferentes Niveles y Ordenes de Gobierno	0	0	0	0	0	0
Saneamiento del Sistema Financiero	0	0	0	0	0	0
Adeudos de Ejercicios Fiscales Anteriores	0	0	0	0	0	0
	14,564,154	2,243,655	16,807,809	16,834,331	16,807,793	-26,522
Total del Gasto	14,564,154	2,243,655	16,807,809	16,834,331	16,807,793	-26,522

Cuenta Pública Estatal 2018
Endeudamiento Neto
Del 1 de enero al 31 de diciembre de 2018
Universidad Tecnológica de Poanas

Identificación de Crédito o Instrumento	Contratación / Colocación A	Amortización B	Endeudamiento Neto C = A - B
Créditos Bancarios			
Total Créditos Bancarios	0	0	0
Otros Instrumentos de Deuda			
Total Otros Instrumentos de Deuda	0	0	0
TOTAL	0	0	0

Cuenta Pública Estatal 2018
Intereses de la Deuda
Del 1 de enero al 31 de diciembre de 2018
Universidad Tecnológica de Poanas

Identificación de Crédito o Instrumento	Devengado	Pagado
Créditos Bancarios		
	0	0
Total Créditos Bancarios	0	0
Otros Instrumentos de Deuda		
	0	0
Total Otros Instrumentos de Deuda	0	0
TOTAL	0	0

Indicadores de Postura Fiscal
Del 1 de enero al 31 de diciembre de 2018
Universidad Tecnológica de Poanas

Concepto	Estimado	Devengado	Pagado (3)
I. Ingresos Presupuestarios (I=1+2)	14,197,939	16,555,462	16,555,462
1.Ingresos del Gobierno de la Entidad Federativa	13,197,939	15,345,458	15,345,458
2.Ingresos del Sector Paraestatal (1)	1,000,000	1,210,004	1,210,004
II. Egresos Presupuestarios (II=3+4)	-14,197,939	-16,555,462	-16,555,462
3.Egresos del Gobierno de la Entidad Federativa			
4.Egresos del Sector Paraestatal (2)	-14,197,939	-16,555,462	-16,555,462
III. Balance Presupuestario (Superávit o Déficit) (III = I - II)	0	0	0

Concepto	Estimado	Devengado	Pagado (3)
III. Balance presupuestario (Superávit o Déficit)	0	0	0
IV. Intereses, Comisiones y Gastos de la Deuda			
V. Balance Primario (Superávit o Déficit) (V= III - IV)	0	0	0

Concepto	Estimado	Devengado	Pagado (3)
A. Financiamiento	0	0	0
B. Amortización de la deuda			
C. Endeudamiento ó desendeudamiento (C = A - B)	0	0	0

1 Los Ingresos que se presentan son los ingresos presupuestario totales sin incluir los ingresos por financiamientos. Los Ingresos del Gobierno de la Entidad Federativa corresponden a los del Poder Ejecutivo, Legislativo Judicial y Autónomos

2 Los egresos que se presentan son los egresos presupuestarios totales sin incluir los egresos por amortización. Los egresos del Gobierno de la Entidad Federativa corresponden a los del Poder Ejecutivo, Legislativo, Judicial y Órganos Autónomos

3 Para Ingresos se reportan los ingresos recaudados; para egresos se reportan los egresos pagados

Información Programática

Cuenta de la Hacienda Pública
Estatal

2018

**Cuenta Pública Estatal 2018
Gasto por Categoría Programática**

**Del 1 de enero al 31 de diciembre 2018
Universidad Tecnológica de Poanas**

Concepto	Egresos					Subejercido 6 = (3 ? 4)
	Aprobado	Ampliaciones/ (Reducciones)	Modificado	Devengado	Pagado	
	1	2	3 = (1 + 2)	4	5	
Programas	0	0	0	0	0	0
Subsidios: Sector Social y Privado o Entidades Federativas y Municipios	0	0	0	0	0	0
Sujetos a Reglas de Operación	0	0	0	0	0	0
Otros Subsidios	0	0	0	0	0	0
Desempeño de las Funciones	14,564,154	2,243,655	16,807,809	16,834,331	16,807,793	-26,522
Prestación de Servicios Públicos	14,564,154	2,243,655	16,807,809	16,834,331	16,807,793	-26,522
Provisión de Bienes Públicos	0	0	0	0	0	0
Planeación, seguimiento y evaluación de políticas públicas	0	0	0	0	0	0
Promoción y fomento	0	0	0	0	0	0
Regulación y supervisión	0	0	0	0	0	0
Funciones de las Fuerzas Armadas (Únicamente Gobierno Federal)	0	0	0	0	0	0
Específicos	0	0	0	0	0	0
Proyectos de Inversión	0	0	0	0	0	0
Administrativos y de Apoyo	0	0	0	0	0	0
Apoyo al proceso presupuestario y para mejorar la eficiencia institucional	0	0	0	0	0	0
Apoyo a la función pública y al mejoramiento de la gestión	0	0	0	0	0	0
Operaciones ajenas	0	0	0	0	0	0
Compromisos	0	0	0	0	0	0
Obligaciones de cumplimiento de resolución jurisdiccional	0	0	0	0	0	0
Desastres Naturales	0	0	0	0	0	0
Obligaciones	0	0	0	0	0	0
Pensiones y jubilaciones	0	0	0	0	0	0
Aportaciones a la seguridad social	0	0	0	0	0	0
Aportaciones a fondos de estabilización	0	0	0	0	0	0
Aportaciones a fondos de inversión y reestructura de pensiones	0	0	0	0	0	0
Programas de Gasto Federalizado (Gobierno Federal)	0	0	0	0	0	0
Gasto Federalizado	0	0	0	0	0	0
Participaciones a entidades federativas y municipios	0	0	0	0	0	0
Costo financiero, deuda o apoyos a deudores y ahorradores de la banca	0	0	0	0	0	0
Adeudos de ejercicios fiscales anteriores	0	0	0	0	0	0
Total del Gasto	14,564,154	2,243,655	16,807,809	16,834,331	16,807,793	-26,522

ESQUEMAS BURSÁTILES Y DE COBERTURAS FINANCIERAS

NO APLICA